REPUBLIKA E SHQIPËRISË
MINISTRIA E EKONOMISË INOVACIONIT
DREJTORIA E PËRGJITHSHME E PRONËSISË INDUSTRIALE

BULETINI I PRONËSISË INDUSTRIALE

BPI - 2026/19
Tiranë më , 19.11.2026

INFORMACION PARAPRAK

Bëjmë me dije se çdo objekt i pronësisë industriale i publikuar në këtë Buletin identifikohet nga numri i aplikimit me karaktere (shkrim) blu , të cilin mund ta klikoni për të aksesuar të dhënat përkatëse të aplikimit në regjistrin online të objekteve pronësisë industriale.

Kodet INID dhe minimumi i kërkuar për identifikimin e të dhënave bibliografike lidhur me:

Markat.

(111) Numri i regjistrimit.
(151) Data e regjistrimit.
(180) Data e pritshme e mbarimit të regjistrimit/ripërtëritjes.
(210) Numri i kërkesës.
(220) Data e depozitimit të markës.
(300) Prioriteti.
(511) Lista e mallrave dhe/ ose shërbimeve e klasifikuar sipas Klasifikimit të Nisës.
(526) Elementet e pambrojtura.
(540) Riprodhimi i markës.
(550) Natyra e markës (individuale / kolektive / certifikuese) .
(591) Ngjyrat e pretenduara.
(592) Markë fjalë.
(593) Markë figurë.
(730) Emri // Adresa e aplikuesit / pronarit.
(740) Emri // Adresa e përfaqësuesit.

Patentat.

(11) Numri i patentës.
(21) Numri kombëtar i aplikimit.
(22) Data e depozitimit në Shqipëri.
(30) Prioriteti.
(54) Titulli i shpikjes.
(57) Pretendimet.
(71) Emri // Adresa e aplikuesit.
(72) Emri // Adresa e shpikësit.
(73) Emri // Adresa e pronarit.
(74) Emri // Adresa e përfaqësuesit.
(92) Numri dhe data e autorizimit të hedhjes së produktit në treg (ÇMSh/ SPC).
(94) Kohëzgjatja e mbrojtjes shtesë (ÇMSh/ SPC).
(95) Produkti i identifikuar në autorizimin e hedhjes së tij në treg (ÇMSh/ SPC).
(96) Numri dhe data ndërkombëtare e aplikimit.
(97) Numri dhe data ndërkombëtare e publikimit.

Disenjot Industriale (DI).

(11) Numri i regjistrimit.
(21) Numri kombetar i aplikimit.
(22) Data e depozitimit në Shqipëri.
(30) Të dhënat për prioritetin.
(51) Klasa / nënklasa e Klasifikimit të Lokarnos).
(54) Titulli.
(57) Përshkrimi.
(71) Emri // Adresa e aplikuesit.
(72) Emri // Adresa e krijuesit.
(73) Emri // Adresa e pronarit.
(74) Emri // Adresa e përfaqësuesit

Kodet e shteteve

Afghanistan / Afganistan	AF
Albania / Shqipëri	AL
Algeria / Algjeri	DZ
Angola / Angola	AO
Anguilla / Anguila	AI
Antigua and Barbuda / Antigua dhe Barbuda	AG
Argentina / Argjentinë	AR
Aruba / Aruba	AW
Australia / Australi	AU
Austria / Austri	AT
Bahamas / Bahamas	BS
Bahrain / Bahrein	BH
Bangladesh / Bangladesh	BD
Barbados / Barbados	BB
Belarus / Bjellorusi	BY
Belgium / Belgjikë	BE
Belize / Belize	BZ
Benin / Benin	BJ
Bermuda / Bermuda	BM
Bhutan / Bhutan	BT
Bolivia / Bolivi	BO
Bosnia Herzegovina /Bosnjë Hercegovinë	BA
Botswana / Botsvana	BW
Bouvet Islands / Ishujt Buver	BV
Brazil / Brazil	BR
Brunei Darussalam/Brunei Darusalam	BN
Bulgaria / Bullgari	BG
Burkina Faso / Burkina Faso	BF
Burma / Burma	MM
Burundi / Burundi	BI
Cambodia / Kamboxhia	KH
Cameroon / Kamerun	CM
Canada / Kanada	CA
Cape Verde / Kepi i Gjelbër	CV
Cayman Islands / Ishujt Kaiman	KY
Central African Republic / Republika e Afrikës Qendrore	CF
Chad / Cadi	TD
Chile / Kili	CL
China / Kinë	CN
Colombia / Kolumbi	CO
Comoros / Komoros	KM
Congo / Kongo	CG
Cook Islands / Ishujt Kuk	CK
Costa Rica / Kosta Rika	CR
Cote d'Invore / Bregu i Fildishtë	CI
Croatia / Kroaci	HR
Cuba / Kuba	CU
Cyprus / Qipro	CY
Czech Republic / Republika Çeke	CZ

Denmark / Danimarkë	DK
Djibouti / Xhibuti	DJ
Dominika / Dominika	DM
Dominican Republic / Republika Domenikane	DO
Ecuador / Ekuador	EC
Egypt / Egjipt	EG
El Salvador / El Salvador	SV
Equatorial Guinea / Guinea Ekuatoriale	GQ
Eritrea / Eritrea	ER
Estonia / Estoni	EE
Ethiopia / Etiopi	ET
Falkland Islands / Ishujt Falkland	FK
Fiji / Fixhi	FJ
Findland / Findland	FI
France / Francë	FR
Gabon / Gaboni	GA
Gambia / Gambia	GM
Georgia / Gjeorgji	GE
Germany / Gjermani	DE
Ghana / Gana	GH
Giblartar / Gjibraltar	GI
Greece / Greqi	GR
Grenada / Grenada	GD
Guatemala / Guatemala	GT
Guinea / Guine	GN
Guinea Bissau / Guinea Bisao	GW
Guyana / Guajanë	GY
Haiti / Haiti	HT
Honduras / Honduras	HN
Hong Kong / Hong Kong	HK
Hungary / Hungari	HU
Iceland / Islandë	IS
India / Indi	IN
Indonezia / Indonezi	ID
Iran / Iran	IR
Iraq / Irak	IQ
Ireland / Irlandë	IE
Israel / Israel	IL
Italy / Itali	IT
Jamaica / Xhamaikë	JM
Japan / Japoni	JP
Jordan / Jordani	JO
Kazakhstan / Kazakistan	KZ
Kenya / Kenia	KE
Kiribati / Kiribati	KI
Korea / Korea	KR
Kyrguzstan / Kirgistan	KG
Kwait / Kuvait	KW
Laos / Laos	LA
Latvia / Letoni	LV
Lebanon / Liban	LB

Lesotho / Lesoto	LS
Liberia / Liberi	LR
Macau / Makau	MO
Madagascar / Madagaskar	MG
Malawi / Malavi	MW
Malaysia / Malaizi	MY
Maldives / Maldive	MV
Mali / Mali	ML
Malta / Maltë	MT
Marshall Islands / Ishujt Marshall	MH
Mauritania / Mauritani	MR
Mauritius / Mauritius	MU
Mexico / Meksikë	MX
Monaco / Monako	MC
Mongalia / Mongoli	MN
Montserrat / Montserrat	MS
Morocco / Marok	MA
Mozambique / Mozambik	MZ
Myanmar / Manmar	MM
Namibia / Namibia	NA
Nauru / Nauru	NR
Nepal / Nepal	NP
Netherlands / Hollandë	NL
Netherlands Antilles /Antilet Hollandeze	AN
New Zealand / Zelandë e Re	NZ
Nicaragua / Nikaragua	NI
Niger / Niger	NE
Nigeria / Nigeria	NG
Norway / Norvegji	NO
Oman / Oman	OM
Pakistan / Pakistan	PK
Palau / Palau	PW
Panama / Panama	PA
Papua New Guinea / Papua Guinea e Re	PG
Paraguay / Paraguai	PY
Peru / Peru	PE
Philippines / Filipine	PH
Poland / Poloni	PL
Portugal / Portugali	PT
Qatar / Katar	QA
Republik Of Moldova / Republika e Moldavisë	MD
Romania / Rumania	RO
Russian Federation / Federata Ruse	RU
Rwanda / Ruanda	RW
Saint Helena / Shën Helena	SH
Saint Kitts and Nevis / Shën Kits dhe Nevis	KN
Saint Lucia / Shën Lucia	LC
Saint Vincent and the Grenadines / Shën Vinsenti dhe Grenadinet	VC
Samoa / Samoa	WS
San Marino / San Marino	SM
Sao Tome and Principe / Sao Tome dhe Principe	ST
Saudi Arabia / Arabia Saudite	SA

Senagal / Senegal	SN
Seychelles / Sejshelles	SC
Sierra Leone / Sierra Leone	SL
Singapore / Singapor	SG
Slovakia / Sllovaki	SK
Slovenia / Slloveni	SI
Solomon Islans / Ishujt Solomon	SB
Somalia / Somali	SO
South Africa / Afrika e Jugut	ZA
Spain / Spanjë	ES
Sri Lanka / Sri Lanka	LK
Sudan / Sudan	SD
Suriname / Surinami	SR
Swaziland / Shvaciland	SZ
Sweden / Suedi	SE
Switzerland / Zvicër	CH
Syria / Siri	SY
Taiwan / Taivan	TW
Thailand / Tailandë	TH
Togo / Togo	TG
Tonga / Tonga	TO
Trinidad and Tobago / Trinidad dhe Tobako	TT
Tinisia / Tunizi	TN
Turkey / Turqi	TR
Turkmenistan / Turkmenistan	TM
Turks and Caicis Islands / Ishujt Turk dhe Kaikis	TC
Tuvalu / Tuvalu	TV
Uganda / Uganda	UG
Ukraine / Ukrainë	UA
United Arab Emirates /Emiratet e Bashkuara Arabe	AE
United Kingdom/ Mbretëria e Bashkuar	GB
United Republic of Tanzania / Republika e Bashkuar e Tanzanisë	TZ
United States of America / Shtetet e Bashkuara të Amerikës	US
Uruguay / Uruguai	UY
Uzbekistan / Uzbekistan	UZ
Vanuatu / Vanuatu	VU
Vatican / Vatikan	VA
Venezuela / Venezuela	VE
Vietnam / Vietnam	VN
Virgin Islands / Ishujt Virxhin	VG
Yemen / Jemen	YE
Yugoslavia / Jugosllavi	YU
Zaire / Zaire	ZR
Zambia / Zambia	ZM
Zimbabwe / Zimbabve	ZW

APLIKIME PËR REGJISTRIMIN E OBJEKTEVE TË PRONËSISË INDUSTRIALE

APLIKIM PËR REGJISTRIM TË ÇERTIFIKATËS PËR MBROJTJE SHTESË

(11) **7652**
(97) EP2934514// 16.05.2018
(96) 13866060.0// 18.12.2013
(21) AL/P/2018/516
(22) 06.08.2018
(54) **STABILIZUES TË TRANSTIRETINËS DHE PËRDORIMI I TYRE PËR FRENIMIN E AMILOIDOZES SË TRANS TIRETINËS DHE NDËRVEPRIMI PROTEINË-PROTEINË**
(30) US 201313830731 14/03/2013 , US 201261745089 P 21/12/2012
(73) The Board of Trustees of the Leland Stanford Junior University/Office of the General Counsel , Building 170 , 3rd Floor , Main Quad , P.O. Box 20386 , Stanford , California 94305-2038 , US Palo Alto , CA 94306-1106 US//

(72) ALHAMADSHEH , Mamoun , M./4212 Lorren Drive Apt. 102 , Fremont , CA 94536 , US
GRAEF , Isabella , A./7 Durham Road , Woodside , CA 94062 , US
(18) 18.12.2033
(74) Melina Nika//
E ELBASANIT; Nd. 89; H. 9; Ap. 19; NJËSIA ADMINISTRATIVE NR. 2; NJËSIA BASHKIAKE NR. 2; 1003; TIRANË , TIRANË , TIRANË

APLIKIME PËR REGJISTRIMIN KOMBËTAR TË MARKËS TREGTARE

(210) AL/T/2025/1453
(220) 03.12.2025
(540)



(593) Markë figurë
(550) Markë Individuale
(526) Pilates Club EST. 2025
(730) Bora Basha // Lagjja nr. 4 , rruga "Porti Durrës" , numër pasurie 4/209-N6 , ZK 8514 , Durrës. , DURRËS , AL//

(740) Shaqir Hysenbelli//
Rruga "Liria" , 00820129 , ndërtesa 57 , hyrja 1 , Rrashbull , Shkallnur , 2021 , Durrës.
(511) 41 - Shërbime Pilates dhe Joga aktivitete çlodhese dhe argëtimi në fitness , yoga dhe pilates.

(210) AL/T/2026/222
(220) 16.02.2026
(540)



(593) Markë figurë
(550) Markë Individuale
(526) Family dental care; dent
(591) gri i erret; e bardhe; blu turkeze
(730) Arlinda Karaj // Rruga e "Dibrës"; ndërtesa. 245; hyrja. 3; apartamenti. 18; njësia administrative numër. 8; njësia bashkiake numër. 8; 1017; Tiranë. , TIRANË , AL//

(740) Arlinda Karaj//
Rruga e "Dibrës"; ndërtesa. 245; hyrja. 3; apartamenti. 18; njësia administrative numër. 8; njësia bashkiake numër. 8; 1017; Tiranë
(511) 44 - Sherbime te kujdesit dentar mjekesor per njerez dhe per te gjitha moshet sherbime dentare estetike , higjenike.

(210) AL/T/2026/442
(220) 01.04.2026
(540)

Decnupaz

(593) Markë figurë
(550) Markë Individuale
(730) ImmunoGen , Inc. // 1 N. Waukegan Road
North Chicago IL 60064
USA , , US//

(740) Gentjan Hasa//
Ndërtesa 38 , Hyrja 1 , Farkë e Madhe , njësia administrative , Farkë , 1045 , Tiranë , Shqipëri Dines: 03910032
(511) 5 - Produkte farmaceutikë për përdorim tek njerëzit , kryesisht , preparate farmaceutike për trajtimin e kancerit produkte farmaceutikë për përdorim tek njerëzit , kryesisht , preparate farmaceutike për trajtimin e sëmundjeve , çrregullimeve dhe gjendjeve onkologjike.

(210) AL/T/2026/443
(220) 01.04.2026
(540)

D

(593) Markë figurë
(550) Markë Individuale
(730) ImmunoGen , Inc. // 1 N. Waukegan Road
North Chicago IL 60064
USA , , US//

(740) Gentjan Hasa//
Ndërtesa 38 , Hyrja 1 , Farkë e Madhe , njësia administrative, Farkë, 1045, Tiranë , Shqipëri Dines: 03910032
(511) 5 - Produkte farmaceutikë për përdorim tek njerëzit, kryesisht, preparate farmaceutike për trajtimin e kancerit produkte farmaceutikë për përdorim tek njerëzit , kryesisht , preparate farmaceutike për trajtimin e sëmundjeve , çrregullimeve dhe gjendjeve onkologjike.

(210) AL/T/2026/604
(220) 06.05.2026
(540)



(593) Markë figurë
(550) Markë Individuale
(526) dental clinic
(591) BLU; E BARDHE
(730) Arber Çerekja // Lagjja "Aqif Pasha" , pallati i ri perballe ambulances qendrore , kati i pare , Elbasan. , , AL//

(740) Arber Çerekja //
Lagjja "Aqif Pasha" , pallati i ri perballe ambulances qendrore , kati i pare , Elbasan.
(511) 44 - Sherbime stomatologjike , sherbime dentare

(210) AL/T/2026/640
(220) 26.05.2026
(540)



(593) Markë figurë
(550) Markë Individuale
(526) group
(591) E kuqe; e bardhe
(730) S E L O I L group // Lagjja 11 Janari , Rruga e Re , Objekti nr.11/175 , Vlorë. , , AL//

(740) Indrit Tila//
Rruga "Frosina Plaku" , ndërtesa 30/1 , hyrja 1 , apartamenti 3 , njësia administrative nr. 7 , 1023 , Tiranë , Shqipëri.
(511) 4 - Karburante Gaz prodhues Gaz karburant Benzinë Naftë/lëndë djegëse Naftë e papërpunuar ose e rafinuar Vaj dhe graso industriale Lubrifikantë Vaj motori.
35 - Shitje me shumicë dhe me pakicë të produkteve si: produkte të fushës së hidrokarbureve , gaz për përdorim industrial dhe shtëpiak , benzine , naftë , vajguri , vajra motorik dhe industrial , aksesore të ndryshëm për mjete motorike si makina apo motorcikleta Prezantimi i

mallrave në media komunikimi , për qëllime të shitjes me pakicë Sigurimi i një tregu online për blerësit dhe shitësit e mallrave dhe shërbimeve konsulencë për menaxhimin e biznesit konsulencë për organizimin e biznesit menaxhimin e biznesit të hoteleve.
37 - Karikimi i automjeteve elektrike mirëmbajtja dhe riparimi i automjeteve motorike Larje/lavazh makinash pastrim dhe mirëmbajtje automjetesh
39 - Shërbime parkimi automjetesh Dhënie automjetesh me qira Leasing i automjeteve.
43 - Rezervime akomodimi të përkohshëm , për shembull , rezervime hotelesh shërbime kuzhinieri personal shërbime bari shërbime kafeneje shërbime mense dekorim tortash dekorim ushqimi shërbim ushqimi dhe pijesh shërbime akomodimi në hotel rezervime hotelesh shërbime pritjeje për akomodim të përkohshëm (dhënie çelësash) shërbime pritjeje për akomodim të përkohshëm (menaxhimi i mbërritjeve dhe nisjeve) dhënie me qera e ambienteve për takime (seminare) shërbime restoranti shërbime restoranti me vetëshërbim shërbime bari me ushqime të lehta shërbime restoranti për tu marrë me vete dhënia me qira e dhomave për organizimin e eventeve shoqërore dhënia me qira e dhomave për organizimin e eventeve të biznesit dhe mbledhjeve.

---

(210) AL/T/2026/661
(220) 28.05.2026
(540)



(593) Markë figurë
(550) Markë Individuale
(526) Butter , Biscuits , elementin figurative të biskotave/ kalleza gruri dhe biskotat me gjalp , premium
(591) Ngjyra e verdhe ne krem; pana ; kafe
(730) ANTER // Autostrada "Kasharë" , Tiranë. , , AL//

(740) Majlinda Manushi//
Lagjia "Mustafa Matohiti" , ndërtesa 0 , Patos , 9307 , Fier.
(511) 30 - Kafe , çaj , kakao dhe zëvendësues të kafes oriz makarona dhe produkte të tjera me bazë drithërash , përkatësisht: miell preparate të bëra nga drithërat bukë produkte buke produkte pastiçerie ëmbëlsira biskota kekë torta briosh wafers petulla pancakes makarona spageti petë kuskus drithëra të përpunuara musli corn flakes pica brumëra dhe produkte të përgatitura nga brumi miell dhe preparate të bëra nga drithërat bukë brumëra dhe produkte pastiçerie biskota të ëmbla dhe të kripura , përfshirë crackers ëmbëlsira , çokollatë dhe produkte të tjera të sheqerit , përkatësisht: sheqer karamele konfeksione sheqeri bonbone ëmbëlsira

me sheqer fondant karamel çokollatë produkte çokollate pralina truffles çamçakëz mjaltë sheqer akullore dhe produkte të ngrira të ngrënshme , përkatësisht: akullore kremra të ngrirë kos i ngrirë sorbete ëmbëlsira të ngrira produkte pastiçerie të ngrira brumëra të ngrira pica të ngrira erëza , salca kripë , mustardë maja dhe pluhur pjekjeje.

---

(210) AL/T/2026/664
(220) 28.05.2026

(540) Bloom the Matcha
(592) Markë fjalë
(550) Markë Individuale

(526) Matcha
(730) BLOOM THE MATCHA // Rruga "Lidhja e Prizrenit" , ndodhur ne ZK 8270 , nr. pasurie 4/24+2-10 , vol. 8; fq. 51 , Tiranë. , , AL//

(740) Sonila Elezi//
Bulevardi At Gjergj Fishta , Kulla 3 , Kati 6 , Apartamenti 29. Tiranë.
(511) 30 - Pije me kafe , kakao , çokollate ose me baze caji , çaj ,

---

(210) AL/T/2026/667
(220) 29.05.2026
(540)



(593) Markë figurë
(550) Markë Individuale
(526) "Advance"; "Therapeutic"; "Science"; "Precision"; "Results"
(591) e bardhë; e zezë; bezhë
(730) Biomar Medical // Unaza e Re , rruga "Teodor Keko" , kompleksi "Romario" , shkalla 3 , kati i dyte , Nr. 6 , Tiranë. , , AL//

(740) Gazmir Isakaj//
Rruga "Mihal Grameno" , njësia administrative nr. 2 , Tiranë.

(511) 5 - Vitamina shtesa dietike me vitamina suplementet dietikë dhe preparate dietikë pije bimore për qëllime medicinale me përmbajtje vitaminash shtesa ushqimore dhe suplemente proteinike , probiotike , bimore , homepatike , ushqimore , vitaminoze , minerale dhe suplemente antioksidante suplemente dietikë të proteinave suplemente ushqimore për sportistët

(210) AL/T/2026/670
(220) 29.05.2026
(540)

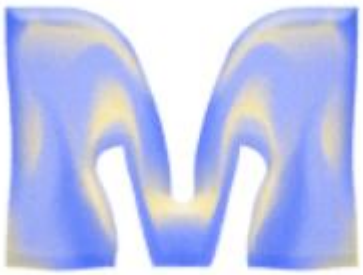

(593) Markë figurë
(550) Markë Individuale
(300)
(526)
(591) Lejla e sfumuar , e verdhe , e bardhe
(730) BLOOM THE MATCHA // Rruga “Lidhja e Prizrenit” , ndodhur ne ZK 8270 , nr. pasurie 4/24+2-10 , vol. 8; fq. 51 , Tiranë.e , , AL//

(740) Sonila Elezi//
Bulevardi "At Gjergj Fishta" , kulla 3 , kati 6 , apartamenti 29. Tiranë.
(511) 30 - Pije me baze kafe , kakao , çokollate ose me baze caji , çaj.

---

(210) AL/T/2026/673
(220) 29.05.2026

(540) PORT SIDE
(592) Markë fjalë

(550) Markë Individuale
(730) Bledin Doçi // Lagjja 1 , rruga e "Currilave" , godinë 1 katëshe , zona kadastrale 8512 , nr pasurie 29/176 , Durrës. , , AL//

(740) Moreno Malevi//
Rruga “Bajram Curri’’ , zk 8250 , nr. pasurie , 5/16840-18 , apartamenti 18 , 1060 , Tiranë , Shqipëri.
(511) 43 - Shërbime restoranti shërbime bari shërbime të restorantit të ushqimeve të lehta dhe të shpejta që konsumohen midis vakteve [snack-bar] shërbime të rezervimit për akomodim të përkohshëm shërbime të kafeterisë shërbime restoranti me vetë-shërbim shërbime për sigurimin e ushqimeve dhe pijeve shërbime hoteli shërbime të kateringut për ushqime dhe pije informacione dhe këshilla në lidhje me përgatitjen e vakteve shërbimet e shtëpive turistike.

---

(210) AL/T/2026/677
(220) 29.05.2026
(540)



(593) Markë figurë
(550) Markë Individuale
(591) e kuqe; e bardhe

(730) FERAMARK // Lagjja "Tre Heronjte" , Rruga "Marin Biçikemi" , pallati 9+1 , zona kadastrale 8593 , nr.1036 , Shkodër. , , AL//

(740) Vilson Duka//
Rruga “Mahmut Allushi” , ndërtesa 45 , hyrja 23 , kati 2 , apartamenti 4 , Dajt , Tiranë.
(511) 43 - 430102 Shërbime restoranti 430024 shërbimet e kafenesë 430010 shërbime për ushqime dhe pije për katering 430107 shërbime restoranti me vetë-shërbim 430025 shërbime të kafeterisë 430108 shërbime të ushqimeve të lehta dhe të shpejta (Snack-bar) 430183 shërbimet e moteleve 430194 shërbimet e pritjes për strehim të përkohshëm [menaxhimi i mbërritjeve dhe nisjeve] 430071 shërbimet e shtëpive turistike 430138 shërbimet e bareve 430145 sigurimi i ambienteve të kampit 430073 shërbime akomodimi në hotel 430183 shërbime moteli 430200 shërbime shefi kuzhine personal 430026 ofrim ambientesh kampingu 430187 sherbime te qiradhenies se ambjenteve te takimeve 430209 shërbime restoranti për të marrë me vete 430105 rezervime hotelesh 430027 shërbime mense 430098 shërbime çerdheje 430160 qira ndërtesash të lëvizshme.

---

(210) AL/T/2026/678
(220) 29.05.2026
(540) SMASH SOCIETY
(592) Markë fjalë
(550) Markë Individuale
(730) RHG // Rruga "Pjeter Bogdani" , godine 1 kateshe me zone kadastrale 8270 , nr pasurie 3/52 , Tiranë. , , AL//
(740) Vilson Duka//
Rruga “Mahmut Allushi” , ndërtesa 45 , hyrja 23 , kati 2 , apartamenti 4 , Dajt , Tiranë.
(511) 43 - 430102 Shërbime restoranti 430024 shërbimet e kafenesë 430010 shërbime për ushqime dhe pije për katering 430107 shërbime restoranti me vetë-shërbim 430025 shërbime të kafeterisë 430108 shërbime të ushqimeve të lehta dhe të shpejta (Snack-bar) 430183 shërbimet e moteleve 430194 shërbimet e pritjes për strehim të përkohshëm [menaxhimi i mbërritjeve dhe nisjeve] 430071 shërbimet e shtëpive turistike 430138 shërbimet e bareve 430145 sigurimi i ambienteve të kampit 430073 shërbime akomodimi në hotel 430183 shërbime moteli 430200 shërbime shefi kuzhine personal 430026 ofrim ambientesh kampingu 430187 sherbime te qiradhenies se ambjenteve te takimeve 430209 shërbime restoranti për të marrë me vete 430105 rezervime hotelesh 430027 shërbime mense.

---

(210) AL/T/2026/684
(220) 29.05.2026
(540)



(593) Markë figurë
(550) Markë Individuale
(300)

(526) BAKERY; COFFEE; SNACKS
(591) Gold/Ari; Blu shume e erret
(730) Vasil Vasho // Rruga “Mahmut Allushi” , ndërtesa 45 , hyrja 23 , kati 2 , apartamenti 4 , Dajt , Tiranë. , TIRANË , AL//

(740) Vasil Vasho //
Rruga “Mahmut Allushi” , ndërtesa 45 , hyrja 23 , kati 2 , apartamenti 4 , Dajt , Tiranë.
(511) 30 - Bukë pasta dhe ëmbëlsira kafe , çaj , kakao dhe kafe artificiale oriz , makarona dhe petë tapiokë dhe sago miell dhe preparate nga drithërat cokollate akullore , sherbet sheqer , mjaltë , maja , pluhur pjekjeje kripë , erëza uthull , salca dhe erëza të tjera akull (ujë i ngrirë) , majoneze.
35 - Shërbime marketingu marketing online organizimi i panaireve tregtare për qëllime tregtare ose reklamimi shërbimet e agjensisë së import exportit shërbime te menaxhimit , organizimit dhe menaxhimit të biznesit shërbime të shitjes me shumicë dhe pakicë , gjithashtu në internet , të produkteve të furrës së bukës
43 - Shërbime hotelerie shërbime restoranti shërbime restoranti me vetë shërbim shërbime të restorantit të ushqimeve që konsumohen midis vakteve snack-bar shërbime kantine shërbime bujtine shërbime bari shërbime moteli shërbime të pritjes për akomodimin e përkohshëm shërbime të ushqimit dhe pijeve take away (merr me vete) shërbime vinoteke shërbime të rezervimit për akomodim të përkohshëm shërbime të dhënies me qera të dhomave të mbledhjeve shërbime të dhënies me qera të pajisjeve dhe mobiljeve për ofrimin e ushqimeve dhe pijeve shërbime të sigurimit të mjediseve të kampingut shërbime të kateringut për ushqime dhe pije shërbime të rezervimit të hoteleve shërbimet e konsulencës në fushën e kulinarisë dhe hotelerisë shërbimet e informacionit elektronik në lidhje me hotelet shërbime të planifikimit të pushimeve(akomodim) shërbime të ofrimit të akulloreve dhe ëmbëlsirave.

---

(210) AL/T/2026/686
(220) 30.05.2026
(540) COA
(592) Markë fjalë
(550) Markë Individuale
(730) Anisa Berisha // Lion Residence , rruga "Dritan Mezini" , kati 11 , 1060 Tiranë. , 1060. , , AL//

(740) Moreno Malevi//
Rruga “Bajram Curri’’ , zk 8250 , nr. pasurie , 5/16840-18 , apartamenti 18 , 1060 , Tiranë , Shqipëri.
(511) 41 - Shërbime trajnimi në fushat e qeverisjes së inteligjencës artificiale , përputhshmërisë së të dhënave , privatësisë së të dhënave , sigurisë së të dhënave dhe menaxhimit të të dhënave shërbime edukimi , konkretisht organizimi dhe zhvillimi i workshopeve , seminareve , konferencave , webinareve të pashkarkueshme , prezantimeve multimediale dhe trajnimeve në fushat e qeverisjes së inteligjencës artificiale , përputhshmërisë së të dhënave , privatësisë së të dhënave , sigurisë së të dhënave dhe menaxhimit të të dhënave ofrimi i një faqeje interneti që përmban blogje dhe publikime të pashkarkueshme në natyrën e artikujve në fushat e qeverisjes së inteligjencës artificiale , përputhshmërisë së të dhënave , privatësisë së të dhënave , sigurisë së të dhënave dhe menaxhimit të të dhënave publikim online i blogjeve , letrave , buletineve informative , artikujve , lajmeve dhe fletëve informative në fushat e qeverisjes së inteligjencës artificiale , përputhshmërisë së të dhënave ,

privatësisë së të dhënave , sigurisë së të dhënave dhe menaxhimit të të dhënave.
42 - Ofrimi i përdorimit të përkohshëm të programeve dhe aplikacioneve online të pashkarkueshme , që përdorin inteligjencë artificiale (AI) , për përputhshmërinë e të dhënave , privatësinë e të dhënave , sigurinë e të dhënave dhe menaxhimin e të dhënave ofrimi i përdorimit të përkohshëm të programeve dhe aplikacioneve online të pashkarkueshme , që përdorin inteligjencë artificiale (AI) , për mësimin makinerik të bazuar në analizë , automatizimin e të dhënave , gjenerimin e të dhënave dhe të përputhshmërisë si dhe analizën parashikuese në formën e analizës së të dhënave të biznesit në fushat e përputhshmërisë së të dhënave , privatësisë së të dhënave , sigurisë së të dhënave dhe menaxhimit të të dhënave ofrimi i përdorimit të përkohshëm të programeve dhe aplikacioneve online të pashkarkueshme , që përdorin inteligjencë artificiale (AI) , për ndjekjen e përputhshmërisë dhe monitorimin e rregulloreve dhe ligjeve në fushën e qeverisjes së inteligjencës artificiale , përputhshmërisë së të dhënave , privatësisë së të dhënave , sigurisë së të dhënave , zbatimit të politikave të të dhënave dhe menaxhimit të të dhënave shërbime software si shërbim (SAAS) , që përmbajnë programe që përdorin inteligjencë artificiale (AI) , për përputhshmërinë e të dhënave , privatësinë e të dhënave , sigurinë e të dhënave dhe menaxhimin e të dhënave shërbime software si shërbim (SAAS) , që përmbajnë programe që përdorin inteligjencë artificiale (AI) , për mësimin makinerik të bazuar në analizë , automatizimin e të dhënave , gjenerimin e të dhënave dhe të përputhshmërisë si dhe analizën parashikuese në formën e analizës së të dhënave të biznesit në fushat e përputhshmërisë së të dhënave , privatësisë së të dhënave , sigurisë së të dhënave dhe menaxhimit të të dhënave shërbime software si shërbim (SAAS) , që përmbajnë programe që përdorin inteligjencë artificiale (AI) , për ndjekjen e përputhshmërisë dhe monitorimin e rregulloreve dhe ligjeve në fushën e qeverisjes së inteligjencës artificiale , përputhshmërisë së të dhënave , privatësisë së të dhënave , sigurisë së të dhënave , zbatimit të politikave të të dhënave dhe menaxhimit të të dhënave shërbime platformë si shërbim (PAAS) , që përmbajnë programe që përdorin inteligjencë artificiale (AI) , për përputhshmërinë e të dhënave , privatësinë e të dhënave , sigurinë e të dhënave dhe menaxhimin e të dhënave shërbime platformë si shërbim (PAAS) , që përmbajnë programe që përdorin inteligjencë artificiale (AI) , për mësimin makinerik të bazuar në analizë , automatizimin e të dhënave , gjenerimin e të dhënave dhe të përputhshmërisë si dhe analizën parashikuese në formën e analizës së të dhënave të biznesit në fushat e përputhshmërisë së të dhënave , privatësisë së të dhënave , sigurisë së të dhënave dhe menaxhimit të të dhënave shërbime platformë si shërbim (PAAS) , që përmbajnë programe që përdorin inteligjencë artificiale (AI) , për ndjekjen e përputhshmërisë dhe monitorimin e rregulloreve dhe ligjeve në fushën e qeverisjes së inteligjencës artificiale përputhshmërisë së të dhënave privatësisë së të dhënave sigurisë së të dhënave zbatimit të politikave të të dhënave dhe menaxhimit të të dhënave inteligjencë artificiale si shërbim (AIAAS) , që përmban programe që përdorin inteligjencë artificiale (AI) , për përputhshmërinë e të dhënave privatësinë e të dhënave sigurinë e të dhënave dhe menaxhimin e të dhënave inteligjencë artificiale si shërbim (AIAAS) , që përmban programe që përdorin

inteligjencë artificiale (AI) , për mësimin makinerik të bazuar në analizë automatizimin e të dhënave gjenerimin e të dhënave dhe të përputhshmërisë si dhe analizën parashikuese në formën e analizës së të dhënave të biznesit në fushat e përputhshmërisë së të dhënave privatësisë së të dhënave sigurisë së të dhënave dhe menaxhimit të të dhënave inteligjencë artificiale si shërbim (AIAAS) , që përmban programe që përdorin inteligjencë artificiale (AI) , për ndjekjen e përputhshmërisë dhe monitorimin e rregulloreve dhe ligjeve në fushën e qeverisjes së inteligjencës artificiale përputhshmërisë së të dhënave privatësisë së të dhënave sigurisë së të dhënave zbatimit të politikave të të dhënave dhe menaxhimit të të dhënave konsulencë në fushën e teknologjisë së inteligjencës artificiale (AI) përputhshmërisë së të dhënave privatësisë së të dhënave sigurisë së të dhënave zbatimit të politikave të të dhënave dhe menaxhimit të të dhënave konsulencë për programe kompjuterike.
45 - Shërbime konsulence për përputhshmëri ligjore dhe rregullatore shërbime këshillimi lidhur me zbatimin e legjislacionit dhe akteve rregullatore në fushën e përdorimit dhe aplikimit të inteligjencës artificiale shërbime konsulence lidhur me përputhshmërinë me aktet ligjore dhe rregullatore vlerësim i riskut ligjor monitorim i përputhshmërisë ligjore dhe rregullatore shërbime ligjore lidhur me hartimin , rishikimin dhe negocimin e kontratave shërbime të rrjeteve sociale online.

(210) AL/T/2026/687
(220) 30.05.2026
(540)



(593) Markë figurë
(550) Markë Individuale
(526) AI Risk; &; Governance
(591) Bardhë; Blu; Zezë; Vjollce
(730) Anisa Berisha // Lion Residence , rruga "Dritan Mezini" , kati 11 , 1060 Tiranë , 1060. , , AL//
(740) Moreno Malevi//
Rruga “Bajram Curri’’ , zk 8250 , nr. pasurie , 5/16840-18 , apartamenti 18 , 1060 , Tiranë , Shqipëri.
(511) 41 - Shërbime trajnimi në fushat e qeverisjes së inteligjencës artificiale përputhshmërisë së të dhënave privatësisë së të dhënave sigurisë së të dhënave dhe menaxhimit të të dhënave shërbime edukimi , konkretisht organizimi dhe zhvillimi i workshopeve , seminareve , konferencave , webinareve të pashkarkueshme , prezantimeve multimediale dhe trajnimeve në fushat e qeverisjes së inteligjencës artificiale përputhshmërisë së të dhënave privatësisë së të dhënave sigurisë së të dhënave dhe menaxhimit të të dhënave ofrimi i një faqeje interneti që përmban blogje dhe

publikime të pashkarkueshme në natyrën e artikujve në fushat e qeverisjes së inteligjencës artificiale përputhshmërisë së të dhënave privatësisë së të dhënave sigurisë së të dhënave dhe menaxhimit të të dhënave publikim online i blogjeve , letrave , buletineve informative , artikujve , lajmeve dhe fletëve informative në fushat e qeverisjes së inteligjencës artificiale përputhshmërisë së të dhënave privatësisë së të dhënave sigurisë së të dhënave dhe menaxhimit të të dhënave.

42 - Ofrimi i përdorimit të përkohshëm të programeve dhe aplikacioneve online të pashkarkueshme , që përdorin inteligjencë artificiale (AI) , për përputhshmërinë e të dhënave privatësinë e të dhënave sigurinë e të dhënave dhe menaxhimin e të dhënave ofrimi i përdorimit të përkohshëm të programeve dhe aplikacioneve online të pashkarkueshme , që përdorin inteligjencë artificiale (AI) , për mësimin makinerik të bazuar në analizë automatizimin e të dhënave gjenerimin e të dhënave dhe të përputhshmërisë si dhe analizën parashikuese në formën e analizës së të dhënave të biznesit në fushat e përputhshmërisë së të dhënave privatësisë së të dhënave sigurisë së të dhënave dhe menaxhimit të të dhënave ofrimi i përdorimit të përkohshëm të programeve dhe aplikacioneve online të pashkarkueshme , që përdorin inteligjencë artificiale (AI) , për ndjekjen e përputhshmërisë dhe monitorimin e rregulloreve dhe ligjeve në fushën e qeverisjes së inteligjencës artificiale përputhshmërisë së të dhënave privatësisë së të dhënave sigurisë së të dhënave zbatimit të politikave të të dhënave dhe menaxhimit të të dhënave shërbime software si shërbim (SAAS) , që përmbajnë programe që përdorin inteligjencë artificiale (AI) , për përputhshmërinë e të dhënave privatësinë e të dhënave sigurinë e të dhënave dhe menaxhimin e të dhënave shërbime software si shërbim (SAAS) , që përmbajnë programe që përdorin inteligjencë artificiale (AI) , për mësimin makinerik të bazuar në analizë automatizimin e të dhënave gjenerimin e të dhënave dhe të përputhshmërisë si dhe analizën parashikuese në formën e analizës së të dhënave të biznesit në fushat e përputhshmërisë së të dhënave privatësisë së të dhënave sigurisë së të dhënave dhe menaxhimit të të dhënave shërbime software si shërbim (SAAS) , që përmbajnë programe që përdorin inteligjencë artificiale (AI) , për ndjekjen e përputhshmërisë dhe monitorimin e rregulloreve dhe ligjeve në fushën e qeverisjes së inteligjencës artificiale përputhshmërisë së të dhënave privatësisë së të dhënave sigurisë së të dhënave zbatimit të politikave të të dhënave dhe menaxhimit të të dhënave shërbime platformë si shërbim (PAAS) , që përmbajnë programe që përdorin inteligjencë artificiale (AI) , për përputhshmërinë e të dhënave privatësinë e të dhënave sigurinë e të dhënave dhe menaxhimin e të dhënave shërbime platformë si shërbim (PAAS) , që përmbajnë programe që përdorin inteligjencë artificiale (AI) , për mësimin makinerik të bazuar në analizë automatizimin e të dhënave gjenerimin e të dhënave dhe të përputhshmërisë si dhe analizën parashikuese në formën e analizës së të dhënave të biznesit në fushat e përputhshmërisë së të dhënave privatësisë së të dhënave sigurisë së të dhënave dhe menaxhimit të të dhënave shërbime platformë si shërbim (PAAS) , që përmbajnë programe që përdorin inteligjencë artificiale (AI) , për ndjekjen e përputhshmërisë dhe monitorimin e rregulloreve dhe ligjeve në fushën e qeverisjes së inteligjencës artificiale përputhshmërisë së të dhënave privatësisë

së të dhënave sigurisë së të dhënave zbatimit të politikave të të dhënave dhe menaxhimit të të dhënave inteligjencë artificiale si shërbim (AIAAS) , që përmban programe që përdorin inteligjencë artificiale (AI) , për përputhshmërinë e të dhënave privatësinë e të dhënave sigurinë e të dhënave dhe menaxhimin e të dhënave inteligjencë artificiale si shërbim (AIAAS) , që përmban programe që përdorin inteligjencë artificiale (AI) , për mësimin makinerik të bazuar në analizë automatizimin e të dhënave gjenerimin e të dhënave dhe të përputhshmërisë si dhe analizën parashikuese në formën e analizës së të dhënave të biznesit në fushat e përputhshmërisë së të dhënave privatësisë së të dhënave sigurisë së të dhënave dhe menaxhimit të të dhënave inteligjencë artificiale si shërbim (AIAAS) , që përmban programe që përdorin inteligjencë artificiale (AI) , për ndjekjen e përputhshmërisë dhe monitorimin e rregulloreve dhe ligjeve në fushën e qeverisjes së inteligjencës artificiale përputhshmërisë së të dhënave privatësisë së të dhënave sigurisë së të dhënave zbatimit të politikave të të dhënave dhe menaxhimit të të dhënave konsulencë në fushën e teknologjisë së inteligjencës artificiale (AI) përputhshmërisë së të dhënave privatësisë së të dhënave sigurisë së të dhënave zbatimit të politikave të të dhënave dhe menaxhimit të të dhënave konsulencë për programe kompjuterike.
45 - Shërbime konsulence për përputhshmëri ligjore dhe rregullatore shërbime këshillimi lidhur me zbatimin e legjislacionit dhe akteve rregullatore në fushën e përdorimit dhe aplikimit të inteligjencës artificiale shërbime konsulence lidhur me përputhshmërinë me aktet ligjore dhe rregullatore vlerësim i riskut ligjor monitorim i përputhshmërisë ligjore dhe rregullatore shërbime ligjore lidhur me hartimin , rishikimin dhe negocimin e kontratave shërbime të rrjeteve sociale online.

---

(210) AL/T/2026/693
(220) 14.09.2026
(540)



(593) Markë figurë
(550) Markë Individuale
(300)
(526) Clinic day hospital
(591) Bordo e erret , roze
(730) BRIANZA DENT // Lagjja "Kastrioti" , rruga "Krujës" , ndërtesë private numër 2/534 , Fushë Krujë. , , AL//

(740) Enkelejda Gashi//
Rruga e "Kavajes" , pallati "Globe" , kati i dyte , Tiranë.
(511) 39 - Transport ambulance.
44 - Shërbime mjekësore shërbime spitalore sherbime higjenike dhe te kujdesit estetik shërbime klinike mjekësore asistence mjekësore këshillim shëndetësor keshillim farmaceutik sherbime dentare kirurgji plastike shërbimet e stomatologjisë sherbime

ortodontike sherbime estetike sherbime te mjeksise rigjeneruese sherbime te implantimit te flokeve shërbimet e analizave mjekësore për qëllime diagnostike dhe trajtime të ofruara nga laboratorët mjekësorë marrja me qira e robotëve kirurgjikalë marrja me qira e pajisjeve mjekësore

---

(210) AL/T/2026/694
(220) 02.06.2026
(540) Eteris
(592) Markë fjalë
(550) Markë Individuale
(730) BRIANZA DENT // Lagjja "Kastrioti" , rruga "Krujës" , ndërtesë private numër 2/534 , Fushë Krujë. , , AL//

(740) Enkelejda Gashi//
Rruga e "Kavajes" , pallati "Globe" , kati i dyte , Tiranë.
(511) 39 - Transport ambulance.
44 - Shërbime mjekësore shërbime spitalore sherbime higjenike dhe te kujdesit estetik shërbime klinike mjekësore asistence mjekësore këshillim shëndetësor keshillim farmaceutik sherbime dentare kirurgji plastike shërbimet e stomatologjisë sherbime ortodontike sherbime estetike sherbime te mjeksise rigjeneruese sherbime te implantimit te flokeve shërbimet e analizave mjekësore për qëllime diagnostike dhe trajtime të ofruara nga laboratorët mjekësorë marrja me qira e robotëve kirurgjikalë marrja me qira e pajisjeve mjekësore

---

(210) AL/T/2026/695
(220) 02.06.2026

(540) GRANT'S
(592) Markë fjalë
(550) Markë Individuale
(730) William Grant & Sons Limited // The Glenfiddich Distillery Dufftown , Banffshire Scotland AB55 4DH
, , UK//

(740) Ela Panidha//
Bulevardi "Zhan D'Ark"; ndërtesa 2; hyrja 3; apartamenti 15; njësia administrative numër 10; njësia bashkiake numër 10; 1001; Tiranë.
(511) 33 - Pije alkoolike , me përjashtim të birrës preparate alkoolike për përgatitjen e pijeve.

---

(210) AL/T/2026/696
(220) 02.06.2026
(540) MONKEY SHOULDER
(592) Markë fjalë
(550) Markë Individuale
(730) William Grant & Sons Limited // The Glenfiddich Distillery Dufftown, Banffshire Scotland AB55 4DH
, , UK//
(740) Ela Panidha//
Bulevardi "Zhan D'Ark"; ndërtesa 2; hyrja 3; apartamenti 15; njësia administrative numër 10; njësia bashkiake numër 10; 1001; Tiranë.
(511) 33 - Pije alkoolike , me përjashtim të birrës preparate alkoolike për përgatitjen e pijeve.

---

(210) AL/T/2026/697
(220) 02.06.2026
(540) GLENFIDDICH
(592) Markë fjalë
(550) Markë Individuale
(730) William Grant & Sons Limited // The Glenfiddich Distillery Dufftown , Banffshire Scotland AB55 4DH
, , UK//

(740) Ela Panidha//
Bulevardi "Zhan D'Ark"; ndërtesa 2; hyrja 3; apartamenti 15; njësia administrative numër 10; njësia bashkiake numër 10; 1001; Tiranë.
(511) 33 - Pije alkoolike , me përjashtim të birrës preparate alkoolike për përgatitjen e pijeve.

---

(210) AL/T/2026/699
(220) 02.06.2026
(540) THE FAMOUS GROUSE
(592) Markë fjalë
(550) Markë Individuale
(730) William Grant & Sons Brands Limited // The Old Court House 7 Parkshot Richmond TW9 2RF , GB
, , UK//

(740) Ela Panidha//
Bulevardi "Zhan D'Ark"; ndërtesa 2; hyrja 3; apartamenti 15; njësia administrative numër 10; njësia bashkiake numër 10; 1001; Tiranë.
(511) 33 - Pije alkoolike , me përjashtim të birrës preparate alkoolike për përgatitjen e pijeve.

---

(210) AL/T/2026/700
(220) 02.06.2026
(540) HENDRICK'S
(592) Markë fjalë
(550) Markë Individuale
(730) William Grant & Sons Irish Brands Limited // 4th Floor , Block D , Iveagh Court Harcourt Road Dublin 2 , IE
, , IE//

(740) Ela Panidha//
Bulevardi "Zhan D'Ark"; ndërtesa 2; hyrja 3; apartamenti 15; njësia administrative numër 10; njësia bashkiake numër 10; 1001; Tiranë.
(511) 33 - Pije alkoolike , me përjashtim të birrës preparate alkoolike për përgatitjen e pijeve.

---

(210) AL/T/2026/702
(220) 02.06.2026
(540)



(593) Markë figurë
(550) Markë Individuale
(300)
(526) One country , many flavors
(591) E kuqe
(730) ROAL FOOD // Zone Kadastrale 3064 Nr.Pasurise. 151/166 Prush njësia administrative Vaqarr , , Tiranë. , , AL//

(740) Albana Laknori//

Rruga "Muhamet Deliu" , pallati "Ndregjoni" , apartamenti 36 , Dajt , Tiranë.
(511) 29 - Peshk (fileto peshku) ton mish i konservuar peshk (ushqime të bazuara në peshk) peshk i papërpunuar sardele pate' peshku fileto peshku peshk i konservuar sallata ton sallata frutash deti (peshq) paste dhe salca të bëra nga toni dhe peshqit në përgjithësi.

---

(210) AL/T/2026/703
(220) 02.06.2026
(540)



(593) Markë figurë
(550) Markë Individuale
(591) blu , jeshile
(730) Albijon Duraj // Rruga Muhedin Llagami , Ndërtesa 4 , Hyrja 1 , Njësia Administrative Nr. 7 , 1023 , Tiranë , Shqipëri.

Ose , nëse ke nevojë për nj , TIRANË , AL//

(740) Albana Laknori//
Rruga "Muhamet Deliu" , pallati "Ndregjoni" , apartamenti 36 , Dajt , Tiranë.
(511) 16 - 160288 Fletët e celulozës së rikuperuar për mbështjellje 160246 qese [zarfe , thasë] prej letre ose plastike , për paketim 160399 letër pjekjeje 160190 letër me shkëlqim 160324 filtra kafeje letre.

---

(210) AL/T/2026/705
(220) 02.06.2026
(540)



(593) Markë figurë
(550) Markë Individuale
(591) Blu , e bardhe
(730) Albijon Duraj // Rruga "Muhedin Llagami" , ndërtesa 4 , hyrja 1 , njësia administrative nr. 7 , 1023 Tiranë , Shqipër. , TIRANË , AL//

(740) Albana Laknori//
Rruga "Muhamet Deliu" , pallati "Ndregjoni" , apartamenti 36 , Dajt , Tiranë.

(511) 16 - 160288 Fletët e celulozës së rikuperuar për mbështjellje 160246 qese [zarfe , thasë] prej letre ose plastike , për paketim 160399 letër pjekjeje 160190 letër me shkëlqim 160324 filtra kafeje letre.

---

(210) AL/T/2026/709
(220) 02.06.2026
(540)



(593) Markë figurë
(550) Markë Individuale
(591) Logo dhe emer i shkruar ne ngjyre te verdhe flori
(730) Gentjan Gjeta // Fushe-Milot , lagje "Prozhme" , zk 3441 , objekt 1-katesh. , Lac , Lezhë. , , AL//

(740) Gentjan Gjeta //
Fushe-Milot , lagje "Prozhme" , zk 3441 , objekt 1-katesh. , Lac , Lezhë.
(511) 41 - Organizimi dhe zhvillimi i lojërave promocionale organizimi i konkurseve dhe shorteve për qëllime argëtimi organizimi i aktiviteteve argëtuese dhe rekreative shërbime argëtimi në kuadër të fushatave promocionale ofrimi i lojërave online për qëllime argëtimi organizimi i dhënies së çmimeve dhe shpërblimeve në kuadër të lojërave dhe konkurseve.

---

(210) AL/T/2026/710
(220) 02.06.2026
(540) SEASONS CLINIC
(592) Markë fjalë
(550) Markë Individuale
(526) CLINIC
(591)
(730) Resi Ajazi // Rruga "Liman Kaba" , shkalla 3 , kati katert , pallati "Altana" , Tiranë. , , AL//

(740) Ilir Pustina//
Rruga “Njazi Demi” , pallati 15 , apartamenti 12 , 2609 , Tiranë.
(511) 44 - Shërbime mjekësore shërbime higjienike dhe të kujdesit estetik kirurgji plastike shërbimet e klinikës mjekësore shërbime të kujdesit shëndetësor shërbimet e stomatologjisë shërbimet ortodontike shërbimet e salloneve të bukurisë shërbime estetike tatuazhe shërbimi i mjekësisë rigjeneruese rrënjosje e flokëve shërbimet e terapisë manikyr masazh shërbimet e spa shëndetësore parukeri shërbime solari këshilla dietike dhe ushqimore depilime

---

(210) AL/T/2026/711
(220) 02.06.2026
(540)



(593) Markë figurë
(550) Markë Individuale
(300)
(526)
(591) Bordo e errët; e bardhë.
(730) Dajana Gjoka // Rruga "Mehmet Brocaj" , pallati Jali , Kati 1 , Njësia Bashkiake nr. 9 , 1016 , Tiranë , Shqipëri. , , AL//

(740) Indrit Tila//
Rruga "Frosina Plaku" , ndërtesa 30/1 , hyrja 1 , apartamenti 3 , njësia Administrative nr. 7 , 1023 , Tiranë , Shqipëri.
(511) 25 - Veshje Këpucë Kapele.
35 - Shërbime të shitjes me pakicë dhe shumicë të veshjeve , këpucëve dhe kapeleve Shërbime të shitjes online të veshjeve , këpucëve dhe kapeleve Reklamimi Organizimi i shfaqjeve të modës për qëllime promovuese Organizimi i ngjarjeve , ekspozitave , panaireve tregtare dhe shfaqjeve të modës për qëllime tregtare , promovuese dhe reklamuese Organizimi i panaireve tregtare për qëllime tregtare ose reklamuese Organizimi i eventeve reklamuese Organizimi dhe drejtimi i ngjarjeve promovuese dhe të marketingut Menaxhim i biznesit Administrimin e biznesit.

---

(210) AL/T/2026/712
(220) 03.06.2026
(540)



(593) Markë figurë
(550) Markë Individuale
(526) Moteurs
(591) e zeze; e bardhe
(730) WEICHAI POWER CO. , LTD. // 197 , Section A , Fushou East Street , High Technology Industrial Development Zone , Weifang City , Shandong Province , China/CN , , CN//

(740) Raimonda Karapici//
Rruga “Ndreko Rino” , ndërtesa 1 , hyrja 34 , apartamenti 29 , njësia administrative nr. 5 , Tiranë.
(511) 4 - Vaj lubrifikues yndyrna lubrifikuese lubrifikantë vaji per ingranazhe vaj industrial vaj motorri karburant per motorra vaj nga nafta karburante karburante minerale

(210) AL/T/2026/720
(220) 04.06.2026
(540) DULIXAR
(592) Markë fjalë
(550) Markë Individuale
(730) Hemofarm A.D. farmaceutsko-hemijska industrija Vršac // Beogradski put b.b.
26300 Vršac , Serbia , , RS//
(740) Irma Cami//
" Farkë e Madhe" , rruga "DINES" , ndërtesa. 38 , hyrja 1 , 1045 , Tiranë.
(511) 5 - Produkte farmaceutike.

---

(210) AL/T/2026/721
(220) 04.06.2026
(540)

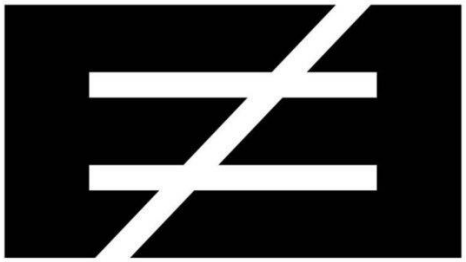

(593) Markë figurë
(550) Markë Individuale
(730) ZHEJIANG CFMOTO POWER CO. , LTD. // NO.116 , WUZHOU ROAD , YUHANG ECONOMIC DEVELOPMENT ZONE , HANGZHOU , ZHEJIANG PROVINCE , CN , , CN//

(740) Ela Panidha//
Bulevardi "Zhan D'Ark"; ndërtesa 2; hyrja 3; apartamenti 15; njësia administrative numër 10; njësia bashkiake numër 10; 1001; Tiranë.
(511) 12 - Automjete elektrike diga ajrore për automjete skutera motorikë shalë për motoçikleta motorë për automjete tokësore goma pneumatike motoçikleta automjete për lëvizje në tokë , ajër , ujë ose hekurudhë disqe për rrotat e automjeteve skelete për motoçikleta motorë , elektrikë , për automjete tokësore automjete për të gjitha llojet e terreneve motoçikleta elektrike biçikleta elektrike.

---

(210) AL/T/2026/727
(220) 04.06.2026
(540)



(593) Markë figurë
(550) Markë Individuale
(591) zeze
(730) Ningbo Tuopu Group Co. , Ltd. // No. 268 , Yuwangshan Road , Daqi Street , Beilun District , Ningbo City , Zhejiang Province , China , , CN//

(740) Albana Laknori//

Rruga "Muhamet Deliu" , pallati "Ndregjoni", apartamenti 36 , Dajt , Tiranë.

(511) Amortizues për automobila Krahë sinjalizues për automjete Sustë amortizuese për automjete Shasi automobilash Konvertues çift rrotullues për automjete tokësore Tufa për automjete tokësore Motorë për automjete tokësore Sustë pezullimi për automjete Aktivues linearë pneumatikë ose hidraulikë për automjete tokësore Jastëkë frenash për automobila Tapiceri për automjete Frena për automjete Mekanizma transmetimi për automjete tokësore Boshte transmetimi për automjete tokësore Këpucë frenash për automjete Pompa ajri [pajisje automjetesh] Qarqe hidraulike për automjete Amortizues pezullimi për automjete Timona për automjete.

---

(210) AL/T/2026/729
(220) 04.06.2026
(540)



(593) Markë figurë
(550) Markë Individuale
(526) Caffe
(591) e zeze; e bardhe
(730) Andi Lleshaj // Rruga "Loni Ligori , pallati "Miketa 2000" , kati perdhe , dyqani 07 , lagjia 14 , Tiranë , 1051. , , AL//

(740) Vilson Duka//
Rruga "Mahmut Allushi" , ndërtesa 45 , hyrja 23 , kati 2 , apartamenti 4 , Dajt , Tiranë.

(511) 30 - 300026 kafe 300036 cikore [zevendesim kafeje] 300084 pije kafeje me qumësht 300152 kafe artificiale 300286 kapsolla kafeje , të mbushura 300010 aromatizues kafeje / aromatizues kafeje 300149 pije me bazë kafeje 300027 kafe e pjekur 300024 kakao 300083 pije kakao me qumësht 300150 pije me bazë kakao 300075 akull , natyral ose artificial 300076 akull për freskim 300254 kube akulli 300090 makarona 300230 hudhër grirë [piper] 300113 piper 300119 oriz 300065 niseshte per ushqim 300069 sheqer 300201 bimët e kopshtit , të ruajtura [ereza] 300206 fruta coulis [sauces] 300130 aromatizues vanilje për qëllime të kuzhinës 300028 preparate vegjetale për përdorim si zëvendësues të kafesë 300081 uthull 300164 ekstrakt malti për ushqim 300046 akullore 300171 salcë domate 300101 mustardë 300082 kecap [salcë] 300176 xhelozë frutash [ëmbëltore] 300073 xhenxhefil [erëz] 300077 glukozë për qëllime të kuzhinës 300207 marinade 300172 majonezë 300179 salcë soje 300217 salcë per makarona.
35 - Shitje me shumice dhe me pakice në dyqan dhe nëpërmjet internetit të produkteve: Produkte dhe nënprodukte të kafesë , produkte ushqimore të të gjitha llojeve 350120 sigurimi i një tregu në

internet për blerësit dhe shitësit e mallrave dhe shërbimeve 350071 promovimi i shitjeve për të tjerët 350092 prezantimi i mallrave në media komunikimi , për qëllime të shitjes me pakicë 350106 marketing 350023 demonstrim i mallrave 350025 asistencë për menaxhim komercial apo industrial 350028 shpërndarja e mostrave 350039 reklamimi / publiciteti 350042 marredheniet me publikun 350064 organizimi i ekspozitave për qëllime komerciale ose reklamuese 350114 shërbime të ndërmjetësimit komercial 350101 shërbimet e paraqitjes për qëllime reklamimi 350082 organizimi i panaireve tregtare për qëllime komerciale ose reklamimi 350084 reklamimi në internet në një rrjet kompjuterik 350085 shërbime prokurimi për të tjerët [blerja e mallrave dhe shërbimeve për biznese të tjera] 350093 informacion tregtar dhe këshilla për konsumatorët në zgjedhjen e produkteve dhe shërbimeve 350109 marrja me qira e stendave të shitjes 350108 shërbime të shitjes me pakicë për përgatitjet farmaceutike , veterinare dhe sanitare dhe furnizimet mjekësore 350111 optimizimi i motorëve të kërkimit për promovimin e shitjeve 350116 negocimi dhe përfundimi i transaksioneve tregtare për palët e treta 350121 hartimi i materialeve reklamuese 350141 promovimi i mallrave dhe shërbimeve përmes sponsorizimit të ngjarjeve sportive.
43 - 430102 Shërbime restoranti 430024 shërbimet e kafenesë 430010 shërbime për ushqime dhe pije për katering 430107 shërbime restoranti me vetë-shërbim 430025 shërbime të kafeterisë 430108 shërbime të ushqimeve të lehta dhe të shpejta (Snack-bar) 430183 shërbimet e moteleve 430194 shërbimet e pritjes për strehim të përkohshëm [menaxhimi i mbërritjeve dhe nisjeve] 430071 shërbimet e shtëpive turistike 430138 shërbimet e bareve 430145 sigurimi i ambienteve të kampit 430073 shërbime akomodimi në hotel 430183 shërbime moteli 430200 shërbime shefi kuzhine personal 430026 ofrim ambientesh kampingu 430187 sherbime te qiradhenies se ambjenteve te takimeve 430209 shërbime restoranti për të marrë me vete 430105 rezervime hotelesh 430027 shërbime mense 430098 shërbime çerdheje 430160 qira ndërtesash të lëvizshme.

---

(210) AL/T/2026/732
(220) 05.06.2026
(540)



(593) Markë figurë
(550) Markë Individuale
(730) Shenzhen One Eight Nine Technology Co. , Ltd. // No. 401 , Building 412 , Bagualing Industrial Zone , Bagua Fourth Road , Hualin Community , Yuanling Street , Futian District Shenzhen , Guangdong , China , , CN//

(740) Krenar Loloçi//

Rruga “Zef Jubani” , ndërtesa 15 , hyrja 15 , apartamenti 26 , njësia administrative nr. 5 , Tiranë.
(511) 9 - Karikues për telefona celularë filma mbrojtëse të përshtatura për telefona smart tela , elektrikë bateri , elektrike karikues baterish kasa për telefona smart ekrane [fotografi] terminale interaktive me prekje paisje elektronike me ekran dixhital ekrane video.

---

(210) AL/T/2026/734
(220) 05.06.2026
(540)

(593) Markë figurë
(550) Markë Individuale
(591) Ngjyra e bardhe ; e verdhe.
(730) LAJTHIZA INVEST // Stabilimenti i Prodhimit , Lajthize , njësia administrative "Qafe Mali" , bashkia "Fushë-Arrëz" , Fushe Arrëz. , , AL//

(740) Majlinda Manushi//
Njesia bashkiake numër 5 , rruga "Andon Zako Çajupi" , shkalla numër 9 , kati numër 1 , apartamenti numër 62. , Nulla , Tiranë.

(511) 32 - Birra ujëra minerale dhe të gazuara ujëra të pijshëm ujëra të aromatizuara pije joalkoolike pije energjike pije sportive dhe izotonike pije freskuese pije me vitamina jo për qëllime mjekësore lëngje frutash dhe perimesh nektare frutash pije me bazë frutash ose perimesh koncentrate , shurupe dhe preparate për përgatitjen e pijeve preparate për prodhimin e pijeve joalkoolike.

---

(210) AL/T/2026/735
(220) 05.06.2026
(540)

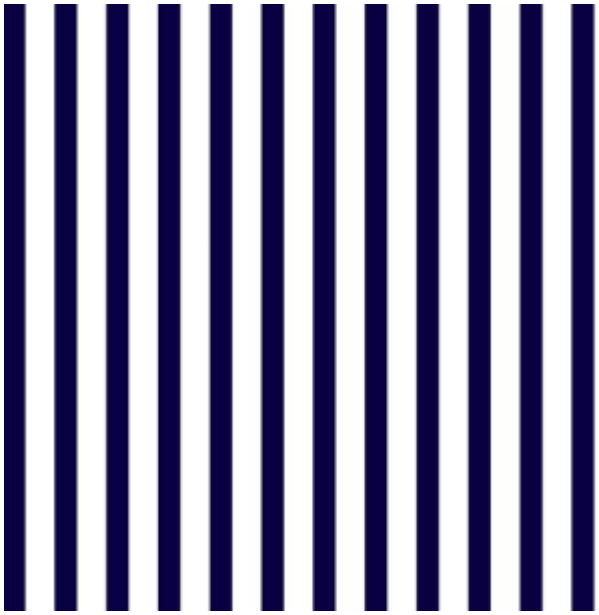

(593) Markë figurë
(550) Markë Individuale
(591) Ngjyrat e bardhe; blu
(730) LAJTHIZA INVEST // Stabilimenti i Prodhimit , Lajthize , njësia administrative "Qafe Mali" , bashkia "Fushë-Arrëz" , Fushe Arrëz. , , AL//

(740) Majlinda Manushi//
Njesia bashkiake numër 5 , rruga "Andon Zako Çajupi" , shkalla numër 9 , kati numër 1 , apartamenti numër 62. , Nulla , Tiranë.

(511) 32 - Birra ujëra minerale dhe të gazuara ujëra të pijshëm ujëra të aromatizuara pije joalkoolike pije energjike pije sportive dhe izotonike pije freskuese pije me vitamina jo për qëllime mjekësore lëngje frutash dhe perimesh nektare frutash pije me bazë frutash ose perimesh koncentrate , shurupe dhe preparate për përgatitjen e pijeve preparate për prodhimin e pijeve joalkoolike.

---

(210) AL/T/2026/736
(220) 05.06.2026
(540)

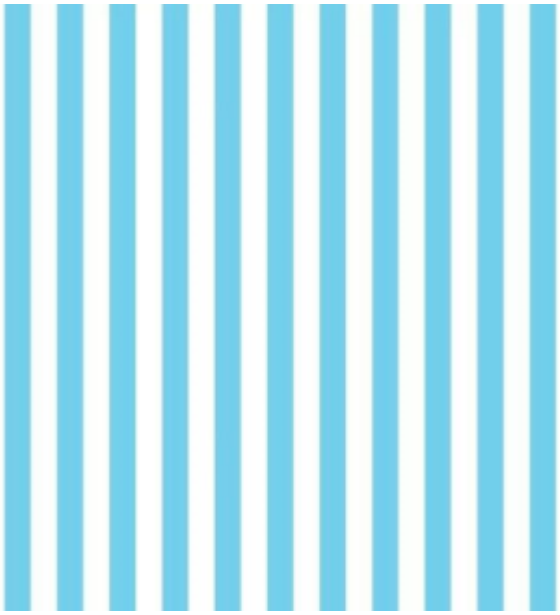

(593) Markë figurë
(550) Markë Individuale
(591) ngjyra e bardhe ; bojeqielli
(730) LAJTHIZA INVEST // Stabilimenti i Prodhimit , Lajthize , njësia administrative "Qafe Mali" , bashkia "Fushë-Arrëz" , Fushe Arrëz.. , , AL//

(740) Majlinda Manushi//
Njesia bashkiake numër 5 , rruga "Andon Zako Çajupi" , shkalla numër 9 , kati numër 1 , apartamenti numër 62. , Nulla , Tiranë.

(511) 32 - Birra ujëra minerale dhe të gazuara ujëra të pijshëm ujëra të aromatizuara pije joalkoolike pije energjike pije sportive dhe izotonike pije freskuese pije me vitamina jo për qëllime mjekësore lëngje frutash dhe perimesh nektare frutash pije me bazë frutash ose perimesh koncentrate , shurupe dhe preparate për përgatitjen e pijeve preparate për prodhimin e pijeve joalkoolike

---

(210) AL/T/2026/737
(220) 05.06.2026
(540)

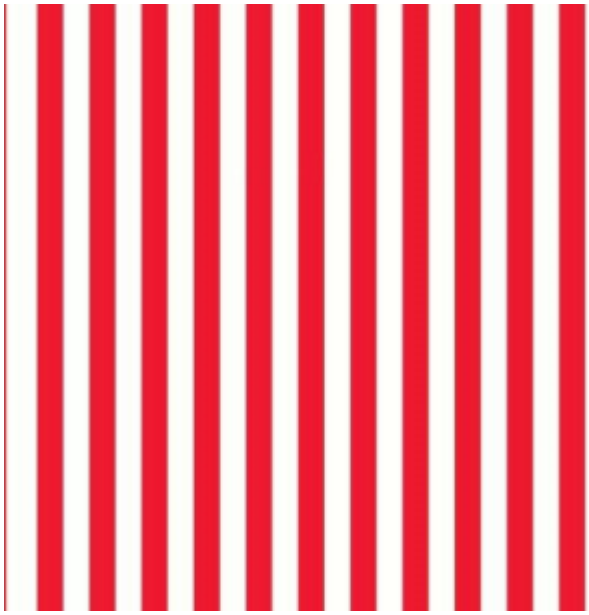

(593) Markë figurë
(550) Markë Individuale
(591) Ngjyra e kuqe; e bardhe
(730) LAJTHIZA INVEST // Stabilimenti i Prodhimit , Lajthize , njësia administrative "Qafe Mali" , bashkia "Fushë-Arrëz" , Fushe Arrëz. , , AL//

(740) Majlinda Manushi//
Njesia bashkiake numër 5 , rruga "Andon Zako Çajupi" , shkalla numër 9 , kati numër 1 , apartamenti numër 62. , Nulla , Tiranë.

(511) 32 - Birra ujëra minerale dhe të gazuara ujëra të pijshëm ujëra të aromatizuara pije joalkoolike pije energjike pije sportive dhe izotonike pije freskuese pije me vitamina jo për qëllime mjekësore lëngje frutash dhe perimesh nektare frutash pije me bazë frutash ose perimesh koncentrate , shurupe dhe preparate për përgatitjen e pijeve preparate për prodhimin e pijeve joalkoolike

---

(210) AL/T/2026/738
(220) 05.06.2026
(540)

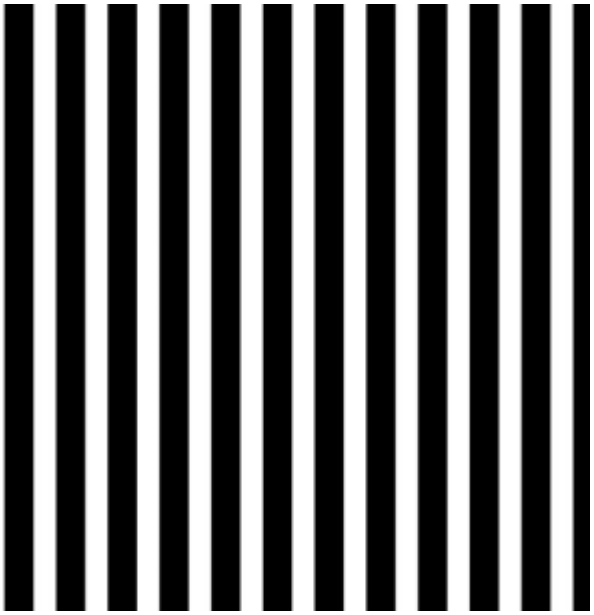

(593) Markë figurë
(550) Markë Individuale
(591) Ngjyra e zeze; e bardhe
(730) LAJTHIZA INVEST // Stabilimenti i Prodhimit , Lajthize , njësia administrative "Qafe Mali" , bashkia "Fushë-Arrëz" , Fushe Arrëz. , , AL//

(740) Majlinda Manushi//
Njesia bashkiake numër 5 , rruga "Andon Zako Çajupi" , shkalla numër 9 , kati numër 1 , apartamenti numër 62. , Nulla , Tiranë.

(511) 32 - Birra ujëra minerale dhe të gazuara ujëra të pijshëm ujëra të aromatizuara pije joalkoolike pije energjike pije sportive dhe izotonike pije freskuese pije me vitamina jo për qëllime mjekësore lëngje frutash dhe perimesh nektare frutash pije me bazë frutash ose perimesh koncentrate , shurupe dhe preparate për përgatitjen e pijeve preparate për prodhimin e pijeve joalkoolike

---

(210) AL/T/2026/739
(220) 05.06.2026
(540)

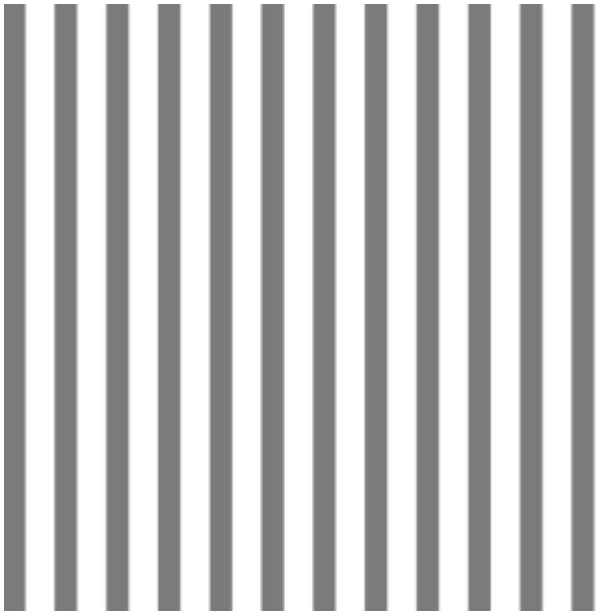

(593) Markë figurë
(550) Markë Individuale
(591) Ngjyra gri; e bardhe
(730) LAJTHIZA INVEST // Stabilimenti i Prodhimit , Lajthize , njësia administrative "Qafe Mali" , bashkia "Fushë-Arrëz" , Fushe Arrëz.. , , AL//

(740) Majlinda Manushi//
Njesia bashkiake numër 5 , rruga "Andon Zako Çajupi" , shkalla numër 9 , kati numër 1 , apartamenti numër 62. , Nulla , Tiranë.

(511) 32 - Birra ujëra minerale dhe të gazuara ujëra të pijshëm ujëra të aromatizuara pije joalkoolike pije energjike pije sportive dhe izotonike pije freskuese pije me vitamina jo për qëllime mjekësore lëngje frutash dhe perimesh nektare frutash pije me bazë frutash ose perimesh koncentrate , shurupe dhe preparate për përgatitjen e pijeve preparate për prodhimin e pijeve joalkoolike

---

(210) AL/T/2026/740
(220) 05.06.2026
(540)

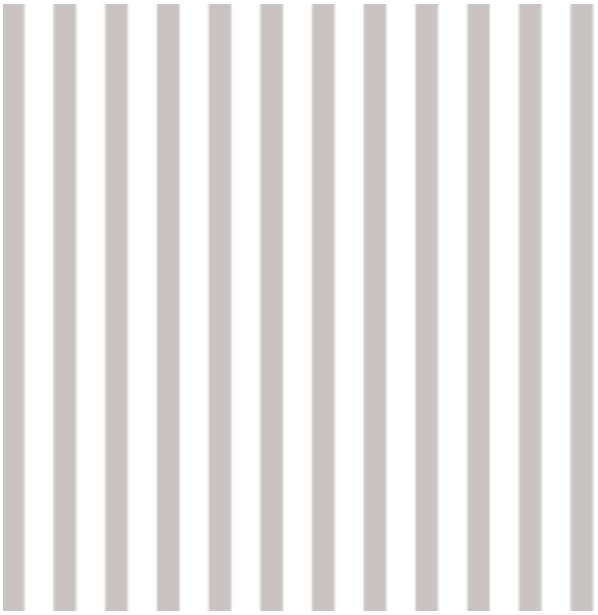

(593) Markë figurë
(550) Markë Individuale
(591) Ngjyra gri e hapur; e bardhe
(730) LAJTHIZA INVEST // Stabilimenti i Prodhimit , Lajthize , njësia administrative "Qafe Mali" , bashkia "Fushë-Arrëz" , Fushe Arrëz. , , AL//

(740) Majlinda Manushi//
Njesia bashkiake numër 5 , rruga "Andon Zako Çajupi" , shkalla numër 9 , kati numër 1 , apartamenti numër 62. , Nulla , Tiranë.

(511) 32 - Birra ujëra minerale dhe të gazuara ujëra të pijshëm ujëra të aromatizuara pije joalkoolike pije energjike pije sportive dhe izotonike pije freskuese pije me vitamina jo për qëllime mjekësore lëngje frutash dhe perimesh nektare frutash pije me bazë frutash ose perimesh koncentrate , shurupe dhe preparate për përgatitjen e pijeve preparate për prodhimin e pijeve joalkoolike

---

(210) AL/T/2026/741
(220) 05.06.2026
(540)

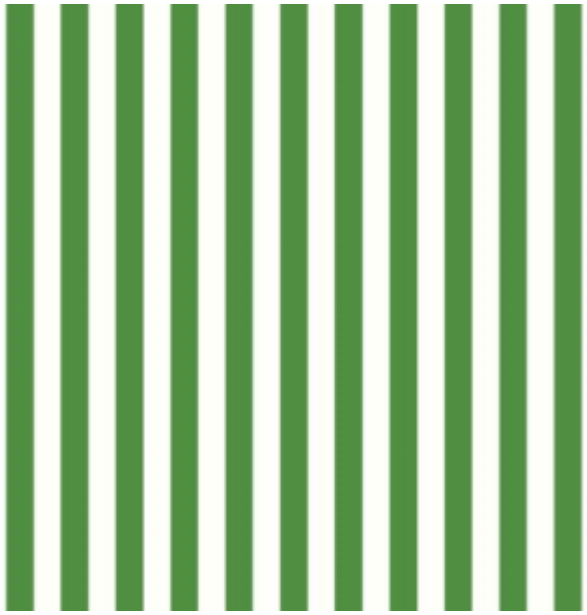

(593) Markë figurë
(550) Markë Individuale
(591) Ngjyra jeshile; e bardhe
(730) LAJTHIZA INVEST // Stabilimenti i Prodhimit , Lajthize , njësia administrative "Qafe Mali" , bashkia "Fushë-Arrëz" , Fushe Arrëz. , , AL//

(740) Majlinda Manushi//
Njesia bashkiake numër 5 , rruga "Andon Zako Çajupi" , shkalla numër 9 , kati numër 1 , apartamenti numër 62. , Nulla , Tiranë.

(511) 32 - Birra ujëra minerale dhe të gazuara ujëra të pijshëm ujëra të aromatizuara pije joalkoolike pije energjike pije sportive dhe izotonike pije freskuese pije me vitamina jo për qëllime mjekësore lëngje frutash dhe perimesh nektare frutash pije me bazë frutash ose perimesh koncentrate , shurupe dhe preparate për përgatitjen e pijeve preparate për prodhimin e pijeve joalkoolike

---

(210) AL/T/2026/742
(220) 05.06.2026
(540)



(593) Markë figurë
(550) Markë Individuale
(591) Ngjyra mente ; e bardhe
(730) LAJTHIZA INVEST // Stabilimenti i Prodhimit , Lajthize , njësia administrative "Qafe Mali" , bashkia "Fushë-Arrëz" , Fushe Arrëz. , , AL//

(740) Majlinda Manushi//
Njesia bashkiake numër 5 , rruga "Andon Zako Çajupi" , shkalla numër 9 , kati numër 1 , apartamenti numër 62. , Nulla , Tiranë.

(511) 32 - Birra ujëra minerale dhe të gazuara ujëra të pijshëm ujëra të aromatizuara pije joalkoolike pije energjike pije sportive dhe izotonike pije freskuese pije me vitamina jo për qëllime mjekësore lëngje frutash dhe perimesh nektare frutash pije me bazë frutash ose perimesh koncentrate , shurupe dhe preparate për përgatitjen e pijeve preparate për prodhimin e pijeve joalkoolike

---

(210) AL/T/2026/743
(220) 05.06.2026
(540)



(593) Markë figurë
(550) Markë Individuale
(591) Ngjyra kafe; e bardhe
(730) LAJTHIZA INVEST // Stabilimenti i Prodhimit , Lajthize , njësia administrative "Qafe Mali" , bashkia "Fushë-Arrëz" , Fushe Arrëz. , , AL//

(740) Majlinda Manushi//
Njesia bashkiake numër 5 , rruga "Andon Zako Çajupi" , shkalla numër 9 , kati numër 1 , apartamenti numër 62. , Nulla , Tiranë.

(511) 32 - Birra ujëra minerale dhe të gazuara ujëra të pijshëm ujëra të aromatizuara pije joalkoolike pije energjike pije sportive dhe izotonike pije freskuese pije me vitamina jo për qëllime mjekësore lëngje frutash dhe perimesh nektare frutash pije me bazë frutash ose perimesh koncentrate , shurupe dhe preparate për përgatitjen e pijeve preparate për prodhimin e pijeve joalkoolike

---

(210) AL/T/2026/744
(220) 05.06.2026
(540)

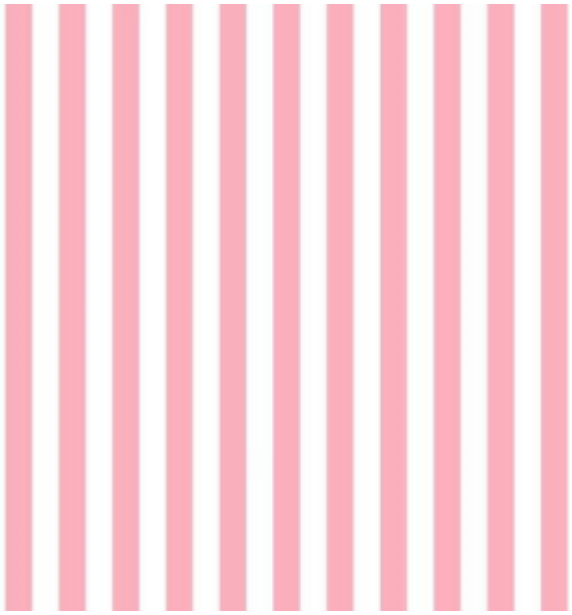

(593) Markë figurë
(550) Markë Individuale
(591) NGJYRA ROZE; E BARDHE
(730) LAJTHIZA INVEST // Stabilimenti i Prodhimit , Lajthize , njësia administrative "Qafe Mali" , bashkia "Fushë-Arrëz" , Fushe Arrëz. , , AL//

(740) Majlinda Manushi//
Njesia bashkiake numër 5 , rruga "Andon Zako Çajupi" , shkalla numër 9 , kati numër 1 , apartamenti numër 62. , Nulla , Tiranë.

(511) 32 - Birra ujëra minerale dhe të gazuara ujëra të pijshëm ujëra të aromatizuara pije joalkoolike pije energjike pije sportive dhe izotonike pije freskuese pije me vitamina jo për qëllime mjekësore lëngje frutash dhe perimesh nektare frutash pije me bazë frutash ose perimesh koncentrate , shurupe dhe preparate për përgatitjen e pijeve preparate për prodhimin e pijeve joalkoolike

---

(210) AL/T/2026/745
(220) 05.06.2026
(540)



(593) Markë figurë
(550) Markë Individuale
(591) NGJYRA E ZEZE; E BARDHE
(730) LAJTHIZA INVEST // Stabilimenti i Prodhimit , Lajthize , njësia administrative "Qafe Mali" , bashkia "Fushë-Arrëz" , Fushe Arrëz. , , AL//

(740) Majlinda Manushi//
Njesia bashkiake numër 5 , rruga "Andon Zako Çajupi" , shkalla numër 9 , kati numër 1 , apartamenti numër 62. , Nulla , Tiranë.

(511) 32 - Birra ujëra minerale dhe të gazuara ujëra të pijshëm ujëra të aromatizuara pije joalkoolike pije energjike pije sportive dhe izotonike pije freskuese pije me vitamina jo për qëllime mjekësore lëngje frutash dhe perimesh nektare frutash pije me bazë frutash ose perimesh koncentrate , shurupe dhe preparate për përgatitjen e pijeve preparate për prodhimin e pijeve joalkoolike.

---

(210) AL/T/2026/746
(220) 23.10.2026
(540)



(593) Markë figurë
(550) Markë Individuale
(591) Ngjyra lejla; e bardhe
(730) Lajthiza Invest // Stabilimenti i Prodhimit, Lajthizë , njësia administrative Qafë Mali , Bashkia Fushë-Arëz., , AL//

(740) Majlinda Manushi //
Njesia bashkiake numër 5 , rruga "Andon Zako Çajupi" , shkalla numër 9 , kati numër 1 , apartamenti numër 62. , Nulla , Tiranë.

(511) 32 - Birra ujëra minerale dhe të gazuara ujëra të pijshëm ujëra të aromatizuara pije joalkoolike pije energjike pije sportive dhe izotonike pije freskuese pije me vitamina jo për qëllime mjekësore lëngje frutash dhe perimesh nektare frutash pije me bazë frutash ose perimesh koncentrate , shurupe dhe preparate për përgatitjen e pijeve preparate për prodhimin e pijeve joalkoolike.

---

(210) AL/T/2026/747
(220) 05.06.2026
(540)



(593) Markë figurë
(550) Markë Individuale
(591) Ngjyra portokalle; e bardhe
(730) LAJTHIZA INVEST // Stabilimenti i Prodhimit , Lajthize , njësia administrative "Qafe Mali" , bashkia "Fushë-Arrëz" , Fushe Arrëz. , , AL//

(740) Majlinda Manushi//
Njesia bashkiake numër 5 , rruga "Andon Zako Çajupi" , shkalla numër 9 , kati numër 1 , apartamenti numër 62. , Nulla , Tiranë.

(511) 32 - Birra ujëra minerale dhe të gazuara ujëra të pijshëm ujëra të aromatizuara pije joalkoolike pije energjike pije sportive dhe izotonike pije freskuese pije me vitamina jo për qëllime mjekësore lëngje frutash dhe perimesh nektare frutash pije me bazë frutash ose perimesh koncentrate , shurupe dhe preparate për përgatitjen e pijeve preparate për prodhimin e pijeve joalkoolike.

---

(210) AL/T/2026/748
(220) 05.06.2026
(540)



(593) Markë figurë
(550) Markë Individuale
(591) Ngjyra e bardhe ; e zeze
(730) LAJTHIZA INVEST // Stabilimenti i Prodhimit , Lajthize , njësia administrative "Qafe Mali" , bashkia "Fushë-Arrëz" , Fushe Arrëz. , , AL//

(740) Majlinda Manushi//
Njesia bashkiake numër 5 , rruga "Andon Zako Çajupi" , shkalla numër 9 , kati numër 1 , apartamenti numër 62. , Nulla , Tiranë.
(511) 32 - Birra ujëra minerale dhe të gazuara ujëra të pijshëm ujëra të aromatizuara pije joalkoolike pije energjike pije sportive dhe izotonike pije freskuese pije me vitamina jo për qëllime mjekësore lëngje frutash dhe perimesh nektare frutash pije me bazë frutash ose perimesh koncentrate , shurupe dhe preparate për përgatitjen e pijeve preparate për prodhimin e pijeve joalkoolike.

---

(210) AL/T/2026/749
(220) 05.06.2026
(540)



(593) Markë figurë
(550) Markë Individuale
(591) Ngjyra portokalli; lejla
(730) LAJTHIZA INVEST // Stabilimenti i Prodhimit , Lajthize , Njesia Administrative Qafe Mali , Bashkia Fushe-Arez , Fushe Arrez , , AL//

(740) Majlinda Manushi//
Njesia bashkiake numër 5 , rruga "Andon Zako Çajupi" , shkalla numër 9 ,

kati numër 1 , apartamenti numër 62. , Nulla , Tiranë.
(511) 32 - Birra ujëra minerale dhe të gazuara ujëra të pijshëm ujëra të aromatizuara pije joalkoolike pije energjike pije sportive dhe izotonike pije freskuese pije me vitamina jo për qëllime mjekësore lëngje frutash dhe perimesh nektare frutash pije me bazë frutash ose perimesh koncentrate , shurupe dhe preparate për përgatitjen e pijeve preparate për prodhimin e pijeve joalkoolike.

---

(210) AL/T/2026/751
(220) 05.06.2026
(540)



(593) Markë figurë
(550) Markë Individuale
(591) Ngjyra e bardhe; portokall
(730) LAJTHIZA INVEST // Stabilimenti i Prodhimit , Lajthize , njësia administrative "Qafe Mali" , bashkia "Fushë-Arrëz" , Fushe Arrëz. , , AL//

(740) Majlinda Manushi//
Njesia bashkiake numër 5 , rruga "Andon Zako Çajupi" , shkalla numër 9 ,

kati numër 1 , apartamenti numër 62. , Nulla , Tiranë.
(511) 32 - Birra ujëra minerale dhe të gazuara ujëra të pijshëm ujëra të aromatizuara pije joalkoolike pije energjike pije sportive dhe izotonike pije freskuese pije me vitamina jo për qëllime mjekësore lëngje frutash dhe perimesh nektare frutash pije me bazë frutash ose perimesh koncentrate , shurupe dhe preparate për përgatitjen e pijeve preparate për prodhimin e pijeve joalkoolike.

---

(210) AL/T/2026/752
(220) 05.06.2026
(540)



(593) Markë figurë
(550) Markë Individuale
(591) Ngjyra lejla; portokalli
(730) LAJTHIZA INVEST // Stabilimenti i Prodhimit , Lajthize , njësia administrative "Qafe Mali" , bashkia "Fushë-Arrëz" , Fushe Arrëz. , , AL//

(740) Majlinda Manushi//
Njesia bashkiake numër 5 , rruga "Andon Zako Çajupi" , shkalla numër 9 ,

kati numër 1 , apartamenti numër 62. , Nulla , Tiranë.
(511) 32 - Birra ujëra minerale dhe të gazuara ujëra të pijshëm ujëra të aromatizuara pije joalkoolike pije energjike pije sportive dhe izotonike pije freskuese pije me vitamina jo për qëllime mjekësore lëngje frutash dhe perimesh nektare frutash pije me bazë frutash ose perimesh koncentrate , shurupe dhe preparate për përgatitjen e pijeve preparate për prodhimin e pijeve joalkoolike.

---

(210) AL/T/2026/773
(220) 09.06.2026
(540)



(593) Markë figurë
(550) Markë Individuale
(526) paper (leter)
(591) e gleber , e bardhe , e zeze
(730) GLOBAL DISTRIBUTION // Tiranë , Vorë , Picar , Autostrada "Tiranë – Durrës" , km.10 , zona kadastrale Nr.3794 , nr.pasurie 245/23 , Vol.7 , faqe 19. , Vorë. , , AL//

(740) Myzejene Sheraj//
Rrua "Ullishtes" , nd. 13 , h. 1 , Farkë , Sauk , 1045 , Tiranë.
(511) 16 - 160094 Letër higjienike/ leter tualeti 160408 shami letre / facoleta letre 160306 letra kuzhine (për tharje) 160295 / 160307 peceta letre 160294 letër për heqjen e makjazhit.

---

(210) AL/T/2026/778
(220) 10.06.2026
(540)



(593) Markë figurë
(550) Markë Kolektive
(591) Blu; e bardhe
(730) PARTIA DEMOKRATIKE // Bulevardi " Zhan D'ark" , , AL//

(740) Majlinda Sheshi//
Lagjja M. Matohiti , Ndërtesa 0 , Patos 9307 , Bashkia Patos , Qarku Fier , Shqipëri.
(511) 41 - Aktivitete kulturore , artistike e sportive me qëllim elektoral ose jo organizim i kongresesve konferencave dhe aktiviteteve te ngjashme me to për grupe te caktuara të organizuara politikisht si dhe i kurseve e trajnimeve të tjera me qëllim edukativ dhe promovues.

45 - Veprimtari politike organizim i aktiviteteve me karakter politik.

---

(210) AL/T/2026/787
(220) 30.09.2026
(540)



(593) Markë figurë
(550) Markë Individuale
(300)
(526) ACADEMY of Performing Arts
(591) E kuqe; e zeze; e bardhë.
(730) Klea Huta // Rruga"Zef Jubani" , Pallati "Bjorn" , kati i pare , Tiranë. , , AL//

(740) Klea Huta //
Rruga"Zef Jubani" , Pallati "Bjorn" , kati i pare , Tiranë.
(511) 41 - Edukim formim profesional edukim artistik kurse aktrimi mësim kërcimi mësim
muzike dhe këndimi organizimi dhe drejtimi i seminareve dhe punëtorive organizimi i
shfaqjeve prodhimi i shfaqjeve teatrale organizimi i konkurseve artistike organizimi i
aktiviteteve kulturore.

---

(210) AL/T/2026/788
(220) 21.09.2026
(540) Halo Group
(592) Markë fjalë
(550) Markë Individuale
(526) group
(730) Halo Group // Sarandë , rruga "Janaq Kumi" , godina nr.44 , kati 1 , hyrja nr.2 , Zk8642 , Nr pasurie 5/53. Sarandë. , , AL//

(740) Ndriçim Selba//
Njësia bashkiake nr. 9 , rruga " Haxhi Hysen Dalliu" , pallati nr.8 , Tiranë.

(511) 1 - Aditivë, kimikate , për fungicidet / aditivë kimikë për fungicidet aditivë , kimikate , për insekticidet / aditivë kimikë për insekticidet kimikate bujqësore , përveç fungicideve , herbicideve , insekticideve dhe paraziticideve përgatitje kimike për të parandaluar sëmundjet që prekin bimët e drithërave përgatitje kimike për të parandaluar sëmundjet që prekin bimët e hardhisë.
5 - Germicide herbicide / preparate për shkatërrimin e bimëve të dëmshme / barërave të këqija Insekticide pesticide
29 - Gjalpë krem gjalpi djathë fruta të konservuara reçele margarinë reçel mish produkte qumështi supë vaj ulliri për ushqim ullinj të konservuar turshi shpendë të pagjallë përgatitje për përgatitjen e supës.
31 - Fara për mbjellje / fara bimësh fidanë.
35 - Tregti me shumice dhe pakicë shërbime porosish online në fushën e restoranti me porosi me vete dhe dërgesave menaxhim biznesi hotelesh reklamë online në një rrjet kompjuterik

43 - Shërbime akomodimi [hotele , konvikte] shërbime bari shërbime kafeneje shërbime mense dekorim tortash shërbime ushqimi dhe pijesh/katering shërbime akomodimi në hotel shërbime restoranti për të marrë porosi me vete shërbime restoranti shërbime bari me ushqime të lehta/ snack-bar.

---

(210) AL/T/2026/800
(220) 15.06.2026
(540)

FDCA FASHION DESIGN COUNCIL OF ALBANIA

(593) Markë figurë
(550) Markë Individuale
(526) Perjashtoj nga mbrojtja fjalen "ALBANIA" , FASHION DESIGN COUNCIL
(591) E zeze
(730) Novastudio // Rruga "Pjeter Bogdani" , ndertesa 13 , kati 1 (prane Dia Consulting) , Tiranë , 1019. , , AL//
(740) Orges Isaj//
Rruga "Pjeter Bogdani" , ndertesa 13 , kati 1 (prane Dia Consulting) , Tiranë , 1019.

(511) 35 - Organizimi i sfilatave të modës shqiptare për qëllime promovuese Organizimi i sfilatave të modës për qëllime komerciale Marketingu i eventeve Shërbimet e promovimit Reklamimi Shërbimet e panaireve dhe ekspozitave tregtare Ekspozitat për qëllime komerciale ose reklamuese Organizimi i eventeve , ekspozitave , panaireve dhe spektakleve për qëllime komerciale , promovuese dhe reklamuese Shërbime konsulencë për marrëdhëniet me publikun Konsulencë për reklamim dhe marketing Agjenci modelimi për promovimin e shitjeve Shërbime shitjeje me pakicë të veshjeve Shërbime shitjeje me shumicë të veshjeve Shërbime modelimi për qëllime reklamimi ose promovimi të shitjeve Shërbime reklamimi për të rritur ndërgjegjësimin publik për çështjet dhe iniciativat mjedisore Shpërndarja e fletushkave , broshurave , printimeve dhe mostrave për qëllime promovuese Shërbime për të promovuar modën shqiptare Organizimin e ekspozitave për qëllime reklamimi Organizimi i eventeve promovuese dhe reklamuese që lidhen me Javën e Modës Shqiptare.
41 - Argëtim , përkatësisht , sfilata bukurie Organizimi i sfilatave të modës për qëllime argëtimi Shërbime edukative në lidhje me modën Organizimi dhe prezantimi i shfaqjeve argëtuese në lidhje me stilin dhe modën Evente rekreative Organizimi i eventeve edukative argëtuese rekreative kulturore dhe artistike Publikimi i kalendarëve të eventeve Krijimi dhe zhvillimi i eventeve argëtuese live Organizimi i eventeve për qëllime kulturore , rekreative dhe sportive Ofrimi i informacionit në lidhje me shërbimet dhe ngjarjet argëtuese nëpërmjet rrjeteve online dhe internetit Zhvillimi i Workshop për qëllime kulturore Organizimi i ekspozitave i festave i garave dhe i festivaleve , për

qëllime kulturore Shërbime argëtimi , aktivitete sportive dhe kulturore Organizimi i festivaleve Organizimi i kongreseve dhe konferencave për qëllime kulturore dhe edukative Organizimi dhe zhvillimi i konferencave , kongreseve dhe simpoziumeve Aktivitete trajnimi Organizimi i ekspozitave për qëllime argëtimi edukative dhe rekreative Ofrimi i shërbimeve edukative në lidhje me çështjet mjedisore Shërbime edukative në lidhje me mbrojtjen e mjedisit Shërbime edukative për të rritur në lidhje me çështjet mjedisore Edukimi dhe trajnimi në lidhje me mbrojtjen e natyrës dhe mjedisit Organizimi i Javës se modës Organizimi dhe publikimi i kalendarit të javës së modës Organizimi i eventeve në mbështetje të Javës së Modës Shqiptare Organizimi i eventeve , seminareve , festave dhe mbrëmjeve që lidhen me modën Organizimi i eventeve për Javën e Modës Shqiptare Organizimi i sfilatave të modës për Javën e Modës Shqiptare Organizimi i kalendarit për Javën e Modës Shqiptare Organizimi i festave për Javën e Modës Shqiptare.
42 - Kerkime ekologjike Kerkime shkencore në ekologji Ofrimi i informacionit teknologjik mbi inovacionet ekologjike dhe mjedisore Shërbime konsulence mjedisore Konsulencë për mbrojtjen e mjedisit Mbledhja e informacionit mjedisor Shërbime konsulence për planifikim mjedisor Shërbime konsulence për sigurinë mjedisore.
45 - Ofrimi i informacionit dhe shërbime konsulence personale për modën.

---

(210) AL/T/2026/835
(220) 24.06.2026
(540)

(593) Markë figurë
(550) Markë Individuale
(591) e zeze , e bardhe
(730) Yiwu Yihe Import and Export Co. , LTD. // Room 901 , Unit 2 , Building 3 , Xiachemen Yuefu Zone 1 , Choucheng Street , Yiwu City , Zhejiang Province , China 322000 , , CN//

(740) Albana Laknori//
Rruga "Muhamet Deliu" , pallati "Ndregjoni" , apartamenti 36 , Dajt , Tiranë.
(511) 16 - Letër , libra për të shkruar ose vizatuar , botime të shtypura , mbprehëse lapsash , kapëse letre , që mund të jenë: makina shtypëse për kapëse , pajisje zyre , lëng korrigjues gabimesh [pajisje zyre] , goma , artikuj shkrimi , pulla (vula) [ngulitëse] , stilolapsa [pajisje zyre] , instrumente shkrimi , furça pikture (furça bojërash) , lapsa , ngjitës [ngjitësa] për qëllime shkrimi ose shtëpiake , shirita ngjitës (tesa ngjitëse)

për qëllime shkrimi ose shtëpiake , instrumente vizatimi , materiale vizatimi , kuti bojrash për përdorim në shkolla , materiale mësimdhënieje , përveç aparateve , pastelë [shkumësa me ngjyra].

---

(210) AL/T/2026/843
(220) 25.06.2026
(540)



(593) Markë figurë
(550) Markë Individuale
(300)
(526) DENT , Klinikë Dentare
(591) ngjyra blu; ngjyra qielli; ngjyra e blerte.
(730) Jorgest Kosho // Njesia bashkiake nr.3 , rruga "Hoxha Tasim" , pallati Nr.267 , shk nr.1 , kati 2 , ap nr.6. , Tiranë. , , AL//

(740) Jorgest Kosho //
Njesia bashkiake nr.3 , rruga "Hoxha Tasim" , pallati Nr.267 , shk nr.1 , kati 2 , ap nr.6. , Tiranë.
(511) 44 - Sherbime stomatologjike dhe dentare , perfshire vizita mjekesore , diagnostikim , trajtime konservative , kirurgji orale , implantologji , protetike , ortodonci , estetike dentare dhe kujdes oral.

---

(210) AL/T/2026/872
(220) 02.07.2026
(540) Queen Teuta Spa
(592) Markë fjalë
(550) Markë Individuale
(526) spa
(591) E zeze dhe e Arte
(730) DUDA // Lagjja nr.13 , rruga "Pavaresia" , plazh , zona kadastrale 8518 , nr pasurie 39/66 , Durrës. , , AL//

(740) Besnik Dudaj//
Lagjja nr.13 , rruga "Pavaresia" , plazh , zona kadastrale 8518 , nr pasurie 39/66 , Durrës
(511) 44 - Shërbime masazhi trajtime estetike terapi me ujë deti (talasoterapi).

---

(210) AL/T/2026/880
(220) 04.07.2026
(540) COSTA COFFEE. MADE WITH HEART
(592) Markë fjalë
(550) Markë Individuale
(526) COFFEE
(730) Costa Limited // 3 Knaves Beech Business Centre Davies Way Loudwater High Wycombe , Buckinghamshire , HP10 9QR , UK , , UK//

(740) Gazmir Isakaj//
Rruga “Mihal Grameno” , njësia administrative nr. 2 , Tiranë.
(511) 32 - Lëng frutash joalkoolik dhe pije me bazë uji pije frutash me bazë akulli ujë mineral , ujëra të gazuara pije ujore me aromë , përkatësisht , nga shurupe frutash të koncentruar [squashes] , ujë mineral me aromë , pije të lehta ,

pije të lehta me aromë çaji , pije të lehta të gazuara , kola , pije për sport , pije energjike pije ujore pa aromë , përkatësisht , ujë , ujë me gaz , ujë tonik , ujë kokosi , ujë i gazuar pije frutash dhe lëngje frutash pije me bazë frutash dhe/ose lëngje frutash pluhura për përgatitjen e pijeve përzierës pijesh të lëngshme , përkatësisht , shurupe për përgatitjen e pijeve me aromë , esenca për përgatitjen e ujit me aromë (jo në natyrën e vajrave esencialë) shurupe përbërës për përgatitjen e pijeve , përkatësisht , likere të lehta pa alkool te quajtura kordiale , esenca për përgatitjen e pijeve , koncentrate për përgatitjen e lëngjeve të frutave dhe pijeve të frutave asnjë nga mallrat e lartpërmendura , duke përfshirë lëngjet e perimeve ose pijet me arra të tigrit përkatësisht , pije kremoze me bazë bimore e quajtur orçata [horchata].

---

(210) AL/T/2026/881
(220) 06.07.2026
(540)



(593) Markë figurë
(550) Markë Individuale
(591) BARDHE; ZEZE

(730) Emanuil Zaimaj // Rruga "Teodor Keko" , Yzberisht , pasuri nr.315/13-2-N4 Z.K 3866 siperfaqe 91m² , Tiranë. , , AL//

(740) Nazri Haxhiu//
Rruga “Met Dap Këllezi” , ndërtesa 2 , hyrja 2 , njësia administrative 2 , Tiranë.
(511) 21 - Furcë për qerpikë , furcë për vetulla , furçë për make up , sfungjer për make up , furca per pastrim fytyre.

---

(210) AL/T/2026/953
(220) 22.07.2026

(540) VENA
(592) Markë fjalë
(550) Markë Individuale
(300)
(526)
(591)
(730) Fation Tila // Rruga “Selman Qosja” , ndërtesa nr. 2 , hyrja 1 , apartamenti 3 , Selitë , Njësia Administrative Farkë , Tiranë 1044 , TIRANË , AL//

(740) Moreno Malevi//
Rruga “Bajram Curri’’ , zk 8250 , nr. pasurie , 5/16840-18 , apartamenti 18 , 1060 , Tiranë , Shqipëri.
(511) 43 - Shërbime restoranti shërbime bari shërbime të restorantit të ushqimeve të lehta dhe të shpejta që konsumohen midis vakteve [snack-bar] shërbime hoteli shërbime të rezervimit për akomodim të përkohshëm shërbime të kafeterisë shërbime restoranti me vetë-shërbim shërbime për sigurimin e ushqimeve dhe pijeve shërbime të kateringut për ushqime dhe pije.

(210) AL/T/2026/993
(220) 31.07.2026

(540) O'mami
(592) Markë fjalë
(550) Markë Individuale
(730) UNITED CAPITAL VENTURES // Njësia bashkiake Nr.6 , rruga "Feridon Fezollari" , zona kadastrale 8240 , numër pasurie 2/326 , Tiranë. , , AL//

(740) Veli Hoti//
Rruga "Haxhi Xhediku" , ndërtesa numër 1 , hyrja numër 1 , njësia administrative numër 8 , njësia bashkiake numër 8 , kodi postar 1017 , Tiranë , Shqipëri.
(511) 35 - Shërbime të shitjes me pakicë të supermarketeve dhe hipermarketeve në lidhje me ushqime dhe pije , pije alkoolike , mallra shtëpiake , artikuj për kimistë që përfshijnë gjithashtu produkte farmaceutike , kozmetike dhe produkte të pastrimit , produkte antibakteriale dhe sanitare për mbrojtjen personale , artikuj kopshtarie , artikuj DIY (bëjeni vetë) përfshirë vegla , mobilje dhe artikuj zbukurimi për shtëpi , elektronike përfshirë gjithashtu aparate për qëllime shtëpiake , aparate audio dhe video , kamera , aparate telekomunikacioni , kompjutera , lodra , artikuj sporti , veshje , kapele dhe këpucë , automjete përfshirë biçikleta , kancelari dhe pjesë dhe pajisje për produkte jo ushqimore të përmendura më sipër shërbime të shitjes me pakicë dhe shërbime të shitjes me shumicë në lidhje me ushqime dhe pije , pije alkoolike , mallra shtëpiake , artikuj për kimistë që përfshijnë gjithashtu produkte farmaceutike , kozmetike dhe produkte të pastrimit , produkte antibakteriale dhe sanitare për mbrojtjen personale , artikuj kopshtarie , artikuj DIY (bëjeni vetë) përfshirë vegla , mobilje dhe artikuj zbukurimi për shtëpi , elektronike përfshirë gjithashtu aparate për qëllime shtëpiake , aparate audio dhe video , kamera , aparate telekomunikacioni , kompjutera , lodra , artikuj sporti , veshje , kapele dhe këpucë , automjete përfshirë biçikleta , kancelari dhe pjesë dhe pajisje për produkte jo ushqimore të përmendura më sipër shërbime tregtare interneti të supermarketeve dhe hipermarketeve promovim shitjesh reklama demonstrim të produkteve.

---

(210) AL/T/2026/1081
(220) 10.12.2021
(540) DECNUPAZ
(592) Markë fjalë
(550) Markë Individuale
(300) US , 90769164 , 11/04/2021
(730) ImmunoGen , Inc. // 1 N. Waukegan Road North Chicago , IL 60064 , USA. , , US//

(740) Gentjan Hasa//
Rruga "Dines" , 03910032 , ndërtesa 38 , hyrja 1 , Farkë , Farkë e madhe , 1045 , Tiranë.
(511) 5 - Produkte farmaceutikë për përdorim tek njerëzit , kryesisht , preparate farmaceutike për trajtimin e kancerit produkte farmaceutikë për përdorim tek njerëzit , kryesisht , preparate farmaceutike për trajtimin e sëmundjeve , çrregullimeve dhe gjendjeve onkologjike

---

(210) AL/T/2026/1202
(220) 14.09.2026
(540) ALLUZIENCE
(592) Markë fjalë
(550) Markë Individuale

(730) IPSEN BIOPHARM LIMITED // Ash Road
Wrexham Industrial Estate
Wrexham LL13 9UF
UNITED KINGDOM , , UK//

(740) Gentjan Hasa//
Ndërtesa 38 , Hyrja 1 , Farkë e Madhe , njësia administrative , Farkë , 1045 , Tiranë , Shqipëri Dines: 03910032
(511) 3 - Preparate kozmetike për kujdesin e lekurës.
5 - Preparate farmaceutike.
10 - Pajisje injeksioni për produkte farmaceutike.

---

(210) AL/T/2026/1246
(220) 22.09.2026
(540)



(593) Markë figurë
(550) Markë Individuale
(526) shije qe shijon
(591) Blu në vjollcë; E verdhë në të artë; Portokalli
(730) DIAMBE // Autostrada Durrës - Tiranë , km 5 , Ura e Fllakës , me nr. pasurie 300/25 , zona kadastrale 3852 , Durrës. , , AL//

(740) Avdisamet Murtezani//
Autostrada Durrës - Tiranë , km 5 , Ura e Fllakës , me nr. pasurie 300/25 , zona kadastrale 3852 , Durrës.
(511) 5 - Shtesa të tjera ushqimore.
29 - Mish , peshk , shpendë dhe gjah ekstrakte mishi për qëllime kulinarie fruta , perime dhe alga deti të konservuara , të ngrira , të thata dhe të gatuara pelte , reçele , komposto vezë qumësht , djathë , gjalpë , kos dhe produkte të tjera të qumështit vajra dhe yndyrna për ushqim.
30 - Kafe , çaj , kakao dhe zëvendësues të tyre oriz , makarona dhe nudle tapiokë dhe sago miell dhe produkte drithërash bukë , brumëra dhe ëmbëlsira çokollatë akullore , sorbeto dhe produkte të tjera akulli të ngrënshme sheqer , mjaltë , shurup sheqeri maja , pluhur pjekjeje kripë , erëza , barishte të konservuara uthull , salca dhe shtesa të tjera ushqimore akull (ujë i ngrirë).

OBJEKTE TË PRONËSISË INDUSTRIALE TË REGJISTRUARA

PATENTA/ MODELE PËRDORIMI KOMBËTARE TË LËSHUARA

PATENTA EUROPIANE TË VLEFSHME

(11) **13830**
(97) EP4581314//08.04.2026
(96) 23764614.6//31.08.2023
(22) 27.07.2026
(21) AL/P/2026/455
(54) **APARAT PËR THARJE ME NGRIRJE**
09.11.2026
(30) EP EP 22193731 02/09/2022
(71) GEA Process Engineering A/S/Gladsaxevej 305
2860 Søborg / DK DK//

(72) Sikker ROSENDAL/2860 Søborg / DK , ,
Michael KREBS/2860 Søborg / DK , ,
Jens Dahl KUNOY/2860 Søborg / DK , ,
(74) Krenar Loloçi//
ZEF JUBANI; Nd. 15; H. 15; Ap. 26; NJËSIA ADMINISTRATIVE NR. 5; NJËSIA BASHKIAKE NR. 5; 1019; TIRANË , TIRANË , TIRANË
(57) 1. Një aparat për tharje-me ngrirje (1) që përfshin: një dhomë tharjeje (10) që zgjatet nga një skaj i parë (11) tek një skaj i dytë (12) të dhomës së tharjes përgjatë një aksi gjatësor (L) , nga një fund (13) në një majë (14) të dhomës së tharjes përgjatë një aksi lartësie (H) , dhe nga një anë e parë (15) tek një anë e dytë (16) të dhomës së tharjes përgjatë një aksi anësor (W) , një plan horizontal qendror (CP) të dhomës së tharjes që zgjatet paralelisht me akset gjatësor dhe anësor dhe që pozicionohet në qendër të dhomës së tharjes në lidhje me aksin e lartësisë , një derë në skajin e parë (11) të dhomës së tharjes , një dhomë të parë kondensuesi (30) që përmban një kondensues të parë (31) të vendosur anash dhomës së tharjes në anën e parë (15) me një mur të parë (32) ndërmjet dhomës së parë të kondensuesit (30) dhe dhomës së tharjes (10) , një dhomë të dytë kondensuesi (40) që përmban një kondensues të dytë (41) të vendosur anash dhomës së tharjes në anën e dytë (16) me një mur të dytë (42) ndërmjet dhomës së dytë të kondensuesit (40) dhe dhomës së tharjes (10) , secili prej të cilëve mure të parë dhe të dytë (32 , 42) pajiset të paktën me një hapje (33a-d , 43a-d) që lejon komunikimin e lëngjeve ndërmjet dhomës së tharjes (10) dhe dhomës respektive të kondensuesit (30 , 40) , dhe një rregullim ngrohjeje (50) që përfshin një tërësi elementësh ngrohës (51 , 52) , elementë ngrohës të cilët janë të distancuar në aksin e lartësisë , me një lartësi oxhaku (HS) që zgjatet ndërmjet një elementi të poshtëm ngrohës (51) dhe një elementi të sipërm ngrohës (52) , ku të paktën një nga hapjet në secilin prej mureve të parë dhe të dytë zgjatet të paktën pjesërisht brenda lartësisë së oxhakut (HS) , dhe njëra hapje e parë prej hapjeve (33a , 43a) në muret anësorë respektivë zgjatet mbi planin horizontal qendror (CP) të dhomës së tharjes , dhe njëra hapje e dytë prej hapjeve (33b , 43b) në muret anësorë respektivë zgjatet nën planin horizontal qendror (CP) , karakterizuar në atë që secila prej hapjeve ka valvola shoqëruese (36 , 46) , secila valvul që është e lëvizshme ndërmjet një pozicioni të hapur dhe një pozicioni të mbyllur për të mbyllur dhomën e tharjes (10) nga dhoma shoqëruese e kondensuesit (30 , 40) , dhe që porcionet respektive

ndërmjetëse (34 , 44) të mureve të parë dhe të dytë zgjaten ndërmjet hapjeve respektive të parë dhe të dytë (33a , 33b; 43a , 43b) janë të ngurta që do të thotë se nuk ka hapje ndërmjet dhomës së kondensuesit (30 , 40) dhe dhomës tharëse (10) në porcionet e ndërmjetme (34 , 44) .
2. Një aparat për tharje-me ngrirje sipas pretendimit 1 , ku hapja e parë (33a , 43a) vendoset të paktën pjesërisht mbi kondensuesit respektivë (31 , 41) dhe hapja e dytë (33b , 43b) (32 , 42) vendoset të paktën pjesërisht poshtë kondensuesve respektivë (31 , 41) .
3. Një aparat për tharje-me ngrirje sipas çdonjërit prej pretendimeve 1 deri 2 , ku hapja e parë dhe/ose e dytë (33a , 43a; 33b , 43b) zgjaten të paktën pjesërisht brenda lartësisë së oxhakut (HT) .
4. Një aparat për tharje-me ngrirje sipas çdonjërit prej pretendimeve të mëparshëm , ku hapjet respektivisht në muret e parë dhe të dytë , rregullohen në mënyrë simetrike rreth planit qendror horizontal (CP) të dhomës tharëse , dhe/ose në mënyrë simetrike rreth një plani HP qendror horizontal ngrohës të rregulluar i cili zgjatet paralelisht me akset gjatësor dhe anësor dhe në mënyrë qendrore në lidhje me lartësinë e oxhakut HS.
5. Një aparat për tharje-me ngrirje sipas çdonjërit prej pretendimeve të mëparshëm , ku hapjet (33a-d , 43a-d) vendosen në grupe hapjesh (33a , 33c; 33b , 33d; 43a , 43c; 43b , 43d) dhe secili grup hapjesh përmban të paktën dy hapje të vendosura në mënyrë sekuenciale përgjatë aksi gjatësor (L) .
6. Një aparat për tharje-me ngrirje sipas çdonjërit prej pretendimeve të mëparshëm , ku një lartësi e dhomës tharëse zgjatet përgjatë aksit të lartësisë (H) ndërmjet fundit (13) dhe majës (14) të dhomës tharëse (10) , ku secila të paktën njëra hapje në secilin mur të parë dhe të dytë anësor (32 , 42) ka një lartësi hapjeje (HO) përgjatë aksit të lartësisë H , dhe në një prerje-tërthore të aparatit përpendikuar për ngrirje-tharje me aksin gjatësor (L) , shuma e lartësive të hapjes (HO) në murin e parë anësor (32) ose në murin e dytë anësor (42) është e barabartë të paktën me 10% të lartësisë së dhomës tharëse , preferimisht të paktën 20% ose 30% të lartësisë së dhomës tharëse.
7. Një aparat për tharje-me ngrirje sipas pretendimit 6 , ku lartësia e hapjes (HO) të paktën e njërës prej hapjeve në murin e parë anësor (32) ose në murin e dytë anësor (42) është të paktën 5% e lartësisë së dhomës tharëse , preferimisht të paktën 7.5% , 10% , 12.5% , 15% ose 17.5% të lartësisë së dhomës tharëse.
8. Një aparat për tharje-me ngrirje sipas çdonjërit prej pretendimeve të mëparshëm , ku një dalje vakumi (45) pajiset në secilën prej dhomave të parë dhe të dytë të kondensuesit , dalje vakumi (45) të cilat vendosen të distancuara nga muri i parë dhe i dytë (32 , 42) respektivisht siç shihet në drejtimin anësor (W) .
9. Një aparat për tharje-me ngrirje sipas pretendimit 8 , ku kondensuesi i parë dhe i dytë (31 , 41) përmbajnë një tërësi porcione tubi (41a) që zgjaten paralelisht , ku porcionet tub në daljen e vakumit (45) janë të vendosur më afër në lidhje me njëri-tjetrin sesa porcionet tub që janë të distancuar në lidhje me daljen e vakumit.
10. Një aparat për tharje-me ngrirje sipas çdonjërit prej pretendimeve 8 dhe 9 , që përfshin më tej të paktën një njësi udhëzuese (45a) që zgjatet nga dalja e vakumit në një drejtim drejt murit anësor.
11. Një aparat për tharje me-ngrirje sipas çdonjërit prej pretendimeve të mëparshëm , ku një strehë tubulare (2) e aparatit për tharje-me ngrirje përcakton një dhomë të brendshme (3) dhe muret e parë dhe të dytë (31 , 32) secili zgjatet si një kordë në

dhomën e brendshme , duke siguruar kështu dhomën tharëse (10) , dhomën e parë të kondensuesit (30) dhe dhomën e dytë të kondensuesit (40) .
12. Një aparat për tharjeje-me ngrirje sipas çdonjërit prej pretendimeve të mëparshëm , që përfshin të paktën dy dhoma të para kondensuesi (30 , 60) në anën e parë (15) të dhomës tharëse (10) të vendosura në mënyrë sekuenciale përgjatë aksit gjatësor (L) , dhe të paktën dy dhoma të dyta kondensuesi (30 , 70) në anën e dytë (16) të dhomës tharëse (10) të vendosura në mënyrë sekuenciale përgjatë aksit gjatësor (L) .
13. Një aparat për tharje-me ngrirje sipas çdonjërit prej pretendimeve të mëparshëm , ku secila valvul (36 , 46) përmban një element mbyllës (36a , 46a) të lëvizshëm ndërmjet pozicionit të hapur dhe të mbyllur , ku elementi mbyllës konfigurohet të lëvizë nga muri anësor (31 , 41) në dhomat respektive kondensuese (30 , 40) kur lëviz nga pozicioni i mbyllur në atë të hapur , preferimisht , ku valvulat (36 , 46) konfigurohen në mënyrë të tillë që një pjesë në afërsi të elementëve respektivë mbyllës (36a , 46a) në lidhje me kondensuesit respektivë (31 , 41) lëviz përtej gjatë aksit anësor W sesa një skaj i distancuar i elementëve respektivë mbyllës (36a , 46a) , kur lëviz nga pozicioni i mbyllur në atë të hapur të valvulave.
14. Një aparat për tharje-me ngrirje sipas çdonjërit prej pretendimeve të mëparshëm , ku të paktën njëri kondensues i parë dhe i dytë (31 , 41) përmban një tërësi porcione tub (41a) secili që ka një diametër dhe që zgjatet paralelisht me njëri-tjetrin , ku tërësia e porcioneve tub (41a) rregullohet në mënyrë të tillë që , kur parë në një plan prerje-tërthore që zgjatet përpendikularisht me aksin gjatësor (L) të dhomës tharëse (10) , tërësia e porcioneve tub formon një numër kolonash të drejta (41c) me hapësirë larg njëra-tjetrës në mënyrë reciproke që zgjaten paralelisht me aksin e lartësisë (H) të dhomës tharëse (10) , dhe ku kolonat e drejta (41c) janë me hapësirë të ndarë nga njëra-tjetra me një distancë anësore (LD) që është të paktën e barabartë me diametrin e porcioneve tub.

---

(11) **13829**
(97) EP3266457//06.05.2026
(96) 17166814.8//26.10.2012
(22) 29.07.2026
(21) AL/P/2026/463
(54) **FRINUES TË RICIKLIMIT TË ACIDIT BILIAR PËR TRAJTIMIN E SËMUNDJEVE KOLESTATIKE TË MËLÇISË PEDIATRIKE**
09.11.2026
(30) US US201161553094P 28/10/2011 , US US201261607487P 06/03/2012 , US US201261607503P 06/03/2012
(71) Shire Human Genetic Therapies , Inc./300 Shire Way
Lexington , MA 02421 / US US//

(72) Bronislava GEDULIN/14174 Half Moon Bay Drive Del Mar , CA California 92014 / US , ,
Michael GREY/P.O. Box 675614 Rancho Santa Fe , CA California 92067 / US , ,
Niall O'DONNELL/1046 Dewitt Avenue Encinitas , CA California 92024 / US , ,
(74) Aleksandra Meçaj//

Myslym Shyri; Nd. 0; ; ; Njësia Administrative Nr. 10; Njesia bashkiake nr. 10; 1001; Tiranë , TIRANË , Tiranë
(57) 1.
Një përbërje që përmban një frenues apikal të transportuesit të acidit biliar të varur nga natriumi (ASBTI) i cili është

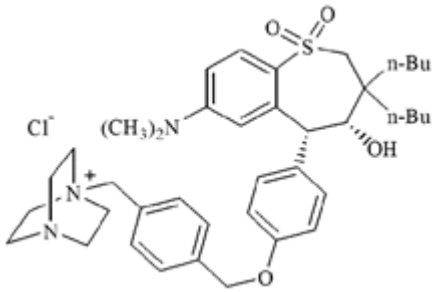

ose një kripë farmaceutikisht e pranueshme e saj dhe një eksipient farmaceutikisht i pranueshëm , për përdorim në një metodë të trajtimit të një sëmundjeje kolestatike të mëlçisë pediatrike tek një pacient pediatrik njerëzor i moshës midis 0 dhe 18 vjeç , ku sëmundja kolestatike e mëlçisë pediatrike zgjidhet nga grupi që përbëhet nga kolestaza intrahepatike familjare progresive (PFIC) , PFIC tipi 1 , PFIC tipi 2 , PFIC tipi 3 , sindroma Alagille , atresia biliare , atresia biliare post-Kasai , atresia biliare pas transplantimit të mëlçisë , kolangjiti primar sklerozues pediatrik , kolestaza intrahepatike beninje rekurrente (BRIC) , BRIC tipi 1 , BRIC tipi 2 dhe BRIC tipi 3 , dhe ku përbërja që përmban ASBTI administrohet oralisht.
2. 2. Përbërja për përdorim sipas pretendimit 1 , ku përbërja është një formë dozimi e lëngshme e përshtatshme për trajtimin e një pacienti pediatrik njerëzor.
3. 3. Përbërja për përdorim sipas pretendimit 2 , ku forma e dozimit të lëngshëm zgjidhet nga një tretësirë , shurup , pezullim dhe eliksir.
4. 4. Përbërja për përdorim sipas çdo pretendimi 1-3 , ku përbërja ul nivelin e pacientit të acideve biliare në serum ose acideve biliare hepatike.
5. 5. Përbërja për përdorim sipas çdo pretendimi 1-4 , ku përbërja ul të paktën 20% të niveleve të acidit biliar në serum ose acidit biliar hepatik të pacientit.
6. 6. Përbërja për përdorim sipas çdo pretendimi 1-5 , ku sëmundja kolestatike e mëlçisë pediatrike është progresive e kolestazës familjare intrahepatike (PFIC) , PFIC tipi 1 , PFIC tipi 2 , PFIC tipi 3 ose sindroma Alagille.
7. 7. Përbërja për përdorim sipas ndonjërit prej pretendimeve 1-6 , ku sëmundja kolestatike e mëlçisë tek fëmijët është kolestaza intrahepatike familjare progresive (PFIC) , PFIC tipi 1 , PFIC tipi 2 ose PFIC tipi 3.
8. 8. Përbërja për përdorim sipas ndonjërit prej pretendimeve 1-6 , ku sëmundja kolestatike e mëlçisë tek fëmijët është sindroma Alagille.
9. 9. Përbërja për përdorim sipas çdonjërit prej pretendimeve 1-8 , ku sëmundja kolestatike e mëlçisë tek fëmijët karakterizohet nga një ose më shumë simptoma të zgjedhura nga grupi që përbëhet nga kruarja , hiperkolemia , përqendrimi i rritur i acideve biliare në serum , ksantomat dhe anoreksia.
10. 10. Përbërja për përdorim sipas ndonjërit prej pretendimeve 1-9 , ku doza e ASBTI është midis 1 µg/kg/ditë dhe 10 mg/kg/ditë.
11. 11. Përbërja për përdorim sipas pretendimit 10 , ku doza e ASBTI është midis 5

µg/kg/ditë dhe 1 mg/kg/ditë.
12. 12. Përbërja për përdorim sipas pretendimit 10 , ku doza e ASBTI është midis 10 µg/kg/ditë dhe 300 µg/kg/ditë.
13. 13. Përbërja për përdorim sipas çdo pretendimi 1-9 , ku doza e ASBTI është midis 0.5 mg/ditë dhe 40 mg/ditë.
14. 14. Përbërja për përdorim sipas çdo pretendimi 1-13 , ku më pak se 10% e ASBTI-së absorbohet në mënyrë sistemike.
15. 15. Përbërja për përdorim sipas pretendimit 2 , ku forma e lëngshme e dozimit është një pezullim oral dhe eksipienti farmaceutikisht i pranueshëm është një tretës , një agjent maskues shijeje , një antioksidant , një mbushës , një acidifikues , një frenues enzime ose kombinime të tyre.

---

(11) **13825**
(97) EP3681997//22.07.2026
(96) 18765461.1//12.09.2018
(22) 10.08.2026
(21) AL/P/2026/487
(54) **MAKROFAGËT RREGULLATORË PËR TRAJTIMIN E ANGIOPATIVE**
05.11.2026
(30) EP EP 17190982 13/09/2017
(71) Ferring Ventures SA/Chemin de la Vergognausaz 50
1162 St. Prex / CH CH//

(72) Fred FÄNDRICH/Niemannsweg 26 a 24105 Kiel / DE , , ,
(74) Krenar Loloçi//
ZEF JUBANI; Nd. 15; H. 15; Ap. 26; NJËSIA ADMINISTRATIVE NR. 5; NJËSIA BASHKIAKE NR. 5; 1019; TIRANË , TIRANË , TIRANË
(57) 1. Makrofag imunorregullues që shpreh shënuesit CD258 , DHRS9 dhe IDO për përdorim në një metodë të trajtimit të një mikro- ose makroangiopatie të gjymtyrëve të poshtme tek një subjekt.
2. Makrofag imunorregullues për përdorim në një metodë të pretendimit 1 , ku makrofagu i sipërpërmendur shpreh shënuesit CD258 , DHRS9 , IDO dhe TGFβ1.
3. Makrofag imunorregullues për përdorim në një metodë të pretendimit 2 , ku makrofagu i sipërpërmendur shpreh shënuesit CD258 , DHRS9 , IDO , TGFβ1 dhe PAEP.
4. Makrofag imunorregullues për përdorim në një metodë të ndonjërit prej pretendimeve 2-3 , ku makrofagu i sipërpërmendur shpreh më tej të paktën një nga shënuesit e zgjedhur nga grupi që përbëhet nga shënuesit e linjës së makrofagëve CD33 , CD11b dhe HLA-DR.
5. Makrofag imunoregulues për përdorim në një metodë të ndonjërit prej pretendimeve 1-4 , ku mikroangiopatia e sipërpërmendur është zgjedhur nga grupi që përbëhet nga angiiti , arteriti , atrofia e bardhë , dermatoskleroza , sindroma Determann , angiopatia diabetike , endoangiiti obliterans , eritromelalgjia , displazia fibromuskulare , malum perforans , Skleroza Mönckeberg , sindroma e ndarjes dhe ulçera e këmbës.
6. Makrofag imunorregullues për përdorim në një metodë të pretendimit 5 , ku mikroangiopatia e sipërpërmendur është një ulçerë në këmbë.

7. Makrofag imunoregulues për përdorim në një metodë të ndonjërit prej pretendimeve 1-4 , ku makroangiopatia e sipërpërmendur është zgjedhur nga grupi që përbëhet nga aneurizma , diseksioni , ateroskleroza , aterotromboza , sëmundja okluzive arteriale periferike (PAD) , klaudikacioni intermittens , nekroza dhe gangrena , keqformimi vaskular dhe sindroma e kompresionit.
8. Makrofag imunoregulues për përdorim në një metodë të ndonjërit prej pretendimeve 1-4 , ku mikro- ose makroangiopatia e sipërpërmendur është një mikro- ose makroangiopati diabetike.
9. Makrofag imunoregulues për përdorim në një metodë të ndonjërit prej pretendimeve 1-4 , ku mikro- ose makroangiopatia e sipërpërmendur është një ulçerë diabetike ose venoze e këmbës.
10. Makrofag imunorregullues për përdorim në një metodë të ndonjërit prej pretendimeve 1-9 , ku metoda e sipërpërmendur përfshin administrimin e pacientit ndërmjet 1 x 105 deri në 1 x 107 makrofagëve.
11. Makrofag imunorregullues për përdorim në një metodë të ndonjërit prej pretendimeve 5-6 dhe 9 , ku metoda e sipërpërmendur përfshin administrimin e makrofagëve direkt në ulçerë me anë të injeksionit nënlëkuror ose intramuskular.
12. Kompozim farmaceutik që përfshin një makrofag imunorregullues që shpreh shënuesit CD258 , DHRS9 dhe IDO për përdorim në një metodë të trajtimit të një mikro- ose makroangiopatie të gjymtyrëve të poshtme tek një subjekt.
13. Kompozimi farmaceutik për përdorim në një metodë të pretendimit 12 , ku makrofagu i sipërpërmendur shpreh shënuesit CD258 , DHRS9 , IDO dhe TGFβ1.
14. Kompozimi farmaceutik për përdorim në një metodë të pretendimit 13 , ku makrofagu i sipërpërmendur shpreh shënuesit CD258 , DHRS9 , IDO , TGFβ1 dhe PAEP.
15. Kompozimi farmaceutik për përdorim në një metodë të ndonjërit prej pretendimeve 13-14 , ku makrofagu i sipërpërmendur shpreh më tej të paktën një nga shënuesit e zgjedhur nga grupi që përbëhet nga shënuesit e linjës së makrofagëve CD33 , CD11b dhe HLA-DR.
16. Kompozimi farmaceutik për përdorim në një metodë të ndonjërit prej pretendimeve 12-15 , ku mikroangiopatia e sipërpërmendur është zgjedhur nga grupi që përbëhet nga angiiti , arteriti , atrofia e bardhë , dermatoskleroza , sindroma Determann , angiopatia diabetike , endoangiiti obliterans , eritromelalgjia , displazia fibromuskulare , malum perforans , Skleroza Mönckeberg , sindroma e ndarjes dhe ulçera e këmbës.
17. Kompozimi farmaceutik për përdorim në një metodë të pretendimit 16 , ku mikroangiopatia e sipërpërmendur është një ulçerë në këmbë.
18. Kompozimi farmaceutik për përdorim në një metodë të ndonjërit prej pretendimeve 12-15 , ku makroangiopatia e sipërpërmendur është zgjedhur nga grupi që përbëhet nga aneurizma , diseksioni , ateroskleroza , aterotromboza , sëmundja okluzive arteriale periferike (PAD) , klaudikacioni intermittens , nekroza dhe gangrena , keqformimi vaskular dhe sindroma e kompresimit.
19. Kompozimi farmaceutik për përdorim në një metodë të ndonjërit prej pretendimeve 12-15 , ku mikro- ose makroangiopatia e sipërpërmendur është një mikro- ose makroangiopati diabetike.
20. Kompozimi farmaceutik për përdorim në një metodë të ndonjërit prej pretendimeve 12-15 , ku mikro- ose makroangiopatia e sipërpërmendur është një ulçerë diabetike ose

venoze e këmbës.
21. Kompozimi farmaceutik për përdorim në një metodë të ndonjërit prej pretendimeve 12-20 , ku metoda e sipërpërmendur përfshin administrimin e pacientit ndërmjet 1 x 105 deri në 1 x 107 makrofagëve.
22. Kompozimi farmaceutik për përdorim në një metodë të ndonjërit prej pretendimeve 16-17 dhe 20 , ku metoda e sipërpërmendur përfshin administrimin e makrofagëve direkt në ulçerë me anë të injeksionit nënlëkuror ose intramuskular.

---

(11) **13763**
(97) EP3597218//15.07.2026
(96) 19175489.4//10.05.2012
(22) 24.08.2026
(21) AL/P/2026/509
(54) **METODAT E TRAJTIMIT OSE PARANDALIMIT TË ÇRREGULLIMEVE QË LIDHEN ME KOLESTEROLIN**
14.10.2026
(30) US US 201161484610 P 10/05/2011 , US US 201161562303 P 21/11/2011 , US US 201261595526 P 06/02/2012 , US US 201261614417 P 22/03/2012 , US US 201261642363 P 03/05/2012
(71) Amgen , Inc/One Amgen Center Drive
Thousand Oaks , CA 91320-1799 / US US//

(72) Joyce Chi Yee CHAN/314 College Avenue San Francisco , CA 94112 / US , ,
John P. GIBBS/4840 E. Mercer Way Mercer Island , WA 98040 / US , ,
Clapton S. DIAS/4278 Via Encanto Newbury Park , CA 91320 / US , ,
Robert Andrew Donald SCOTT/37 MacArthur Loop Highland Park , IL 60035 / US , ,
Christi L. CLOGSTON/601 Country View Place Camarillo , CA 93010 / US , ,
Timothy David OSSLUND/475 Vista Montana Camarillo , CA 93010 / US , ,
Evan A. STEIN/25 E , Superior Street Chicago , IL 60611 / US , ,
(74) Krenar Loloçi//
ZEF JUBANI; Nd. 15; H. 15; Ap. 26; NJËSIA ADMINISTRATIVE NR. 5; NJËSIA BASHKIAKE NR. 5; 1019; TIRANË , TIRANË , TIRANË
(57) 1. Një antitrup monoklonal që lidhet posaçërisht me PCSK9 që përfshin: një zinxhir i lehtë , një sekuencë L1 e rajonit përcaktues të komplementaritetit (CDR) të sekuencës CDRL1 në SEQ ID NO:23 , një sekuencë CDRL2 e sekuencës CDRL2 në SEQ ID NO:23 , dhe një sekuencë CDRL3 e sekuencës CDRL3 në SEQ ID NO:23; dhe një sekuencë e rajonit përcaktues plotësues të zinxhirit të rëndë (CDRH) 1 të sekuencës CDRH1 në SEQ ID NO:49 , një sekuencë CDRH2 e sekuencës CDRH2 në SEQ ID NO:49 , dhe një sekuencë CDRH3 e sekuencës CDRH3 në SEQ ID NO:49 , ku secila CDR është përcaktuar sipas përkufizimit të Kabat; për përdorim në trajtimin ose parandalimin e një çrregullimi të lidhur me kolesterolin tek një pacient njerëzor që ka një nivel të lartë të kolesterolit LDL në serum , ku çrregullimi i lidhur me kolesterolin është zgjedhur nga grupi që përbëhet nga hiperkolesterolemia familjare duke përfshirë hiperkolesteroleminë familjare heterozigote dhe hiperkolesteroleminë familjare homozigote , hiperkolesteroleminë jo-familjare , sëmundjet e zemrës , sindromën metabolike , sëmundjen koronare të zemrës , goditjen në tru , sëmundjet

kardiovaskulare , sëmundjen arteriale periferike , hiperlipideminë dhe dislipideminë; që përfshin administrimin e antitrupit monoklonal tek pacienti njerëzor që ka nevojë për të në një dozë prej 140 mg nënlëkurë një herë në dy javë , ku niveli i kolesterolit LDL në serum të pacientit ulet të paktën 15% - të paktën 50% për 7-14 ditë.
2. Antitrupi monoklonal për përdorim sipas pretendimit 1 , ku antitrupi monoklonal i administrohet pacientit para , pas ose me të paktën një agjent tjetër për uljen e kolesterolit.
3. Antitrupi monoklonal për përdorim sipas pretendimit 2 , ku të paktën një agjent tjetër për uljen e kolesterolit është zgjedhur nga grupi që përbëhet nga: statina , duke përfshirë statins , që përfshijnë , atorvastatin , cerivastatin , fluvastatin , lovastatin , mevastatin , pitavastatin , pravastatin , rosuvastatin , simvastatin , acid Nikotinic , acid Fibrik , sekuestrantët e acideve Biliare , frenues i përthithjes së Kolesterolit , agjentë modifikues të lipideve , agonistë gama PPAR , agonistë alfa/gama PPAR , frenues të sintazës së skualenit , frenues të CETP , agjentë antidiabetikë , duke përfshirë uretë sulfonil , insulinë , analogë të GLP-1 , frenues të DDPIV , modulatorë ApoB , frenues të MTP dhe/ose trajtime për arteriosklerozën obliterans , onkostatinë M , estrogjen dhe berberinë.
4. Antitrupi monoklonal për përdorim sipas çdo njërit prej pretendimeve të mëparshme , ku antitrupi monoklonal përfshin një rajon variabël të zinxhirit të lehtë që përfshin sekuencën aminoacide të SEQ ID NO: 23 dhe një rajon variabil i zinxhirit të rëndë që përfshin sekuencën aminoacide të SEQ ID NO: 49.
5. Antitrupi monoklonal për përdorim sipas çdo njërit prej pretendimeve të mëparshme , ku antitrupi monoklonal përfshin një rajon konstant të zinxhirit të lehtë që përfshin sekuencën aminoacide të SEQ ID NO: 156 dhe një rajon konstant i zinxhirit të rëndë që përfshin sekuencën aminoacide të SEQ ID NO: 154.

---

(11) **13817**
(97) EP4430028//08.07.2026
(96) 22826261.4//10.11.2022
(22) 03.09.2026
(21) AL/P/2026/536
(54) **MODULATORË TË RINJ TË RECEPTORIT TË HIDROKARBONIT ARIL DHE METODAT E PËRDORIMIT TË TYRE**
03.11.2026
(30) PCT WO2021CN129722 10/11/2021 , US US202163282491P 23/11/2021
(71) Allianthera (Suzhou) Biopharmaceutical Co. , Ltd./328 Xinghu Street , Creative Industry Park
4-B101-125 Suzhou Industrial Park , Jiangsu Pilot
Free Trade Zone
Suzhou , Jiangsu 215000 / CN CN; Allianthera Boston Inc./ABI-LAB-1
27 Strathmore Road
Natick , MA 01760 / US US//

(72) Jinshan CHEN/Madison Connecticut 06443 / US , ,
Rajiv CHOPRA/ Andover , Massachusetts 01810 / US , ,
Jiamin GU/ Suzhou Jiangsu , 215000 / CN , ,

(74) Aleksandra Meçaj//
Myslym Shyri; Nd. 0; ; ; Njësia Administrative Nr. 10; Njesia bashkiake nr. 10; 1001; Tiranë , TIRANË , Tiranë
(57) 1.
Përbërës që ka strukturën e Formulës (I) :

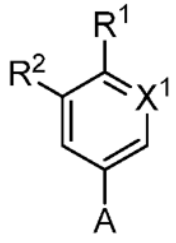

(I),

ose kripë farmaceutikisht e pranueshme e saj , ku:
R1 është C1-6alkil , C1-6haloalkil , C1-6hidroksialkil , OC1-6alkil , C(=O) C1-6alkil , ose C(=CH) C1-6alkil;
R2 është OH , OC1-6alkil , N(RN1) 2 , ose halo;
cdo RN1 është në mënyrë të pavarur H ose C1-6alkil;
X1 është N;
A është

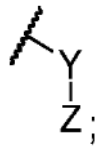

;

Y është

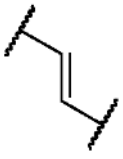
; and

Z është një grup fenil i zëvendësuar në mënyrë opsionale ose një grup heteroaril i zëvendësuar në mënyrë opsionale që ka 5 ose 6 atome unaze total
dhe 1 , 2 , ose 3 heteroatome të zgjedhura nga N , O , dhe S.
2.
Përbërësi ose kripa e pretendimit 1 , ku R1 është C1-6alkil , mundësisht

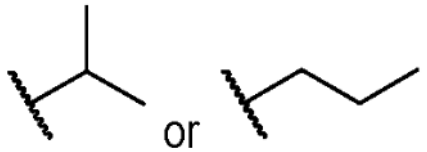

.

3. Përbërësi ose kripa e pretendimit 1 , ku R1 është

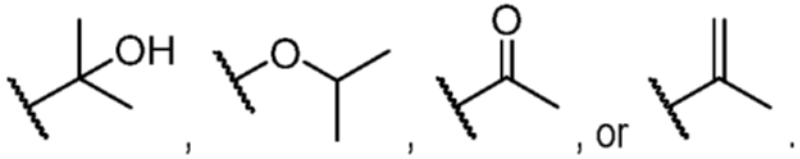

.

4. Përbërësi ose kripa e secilit prej pretendimeve 1-3 , ku R2 është OH , OCH3 , N(RN1) 2 , ose F; dhe cdo RN1 në mënyrë të pavarur është H ose CH3.
5. 5. Përbërësi ose kripa e secilit prej pretendimeve 1-4 , ku Z është një grup fenil i pazëvendësuar ose një piridil i pazëvendësuar.

6. 6. Përbërësi ose kripa e secilit prej pretendimeve 1-4 , ku Z është një grup fenil i zëvendësuar ose një grup piridil i zëvendësuar , mundësisht të zëvendësuar me 1 , 2 , ose 3 zëvendësues , ku cdo zëvendësues është zgjedhur nga halo , OH , CN , COOH , COOC1-6alkil , C1-6alkil , C1-6haloalkil , OC1-6alkil , OC1-6haloalkil , C=OC1-6alkil , dhe N(RN1) 2; ku cdo RN1 është në mënyrë të pavarur H ose C1-6alkyl.

7. 7. Përbërësi ose kripa e pretendimit 6 , ku grupi fenil ose grupi piridil është zëvendësuar me 1 , 2 , ose 3 zëvendësues , ku cdo zëvendësues është në mënyrë të pavarur F , Cl , OH , CN , COOH , CH3 , OCH3 , CF3 , OCF3 , NH2 , NHCH3 , ose NH(CH3) 2.

8. Përbërësi ose kripa e pretendimit 7 , ku A është

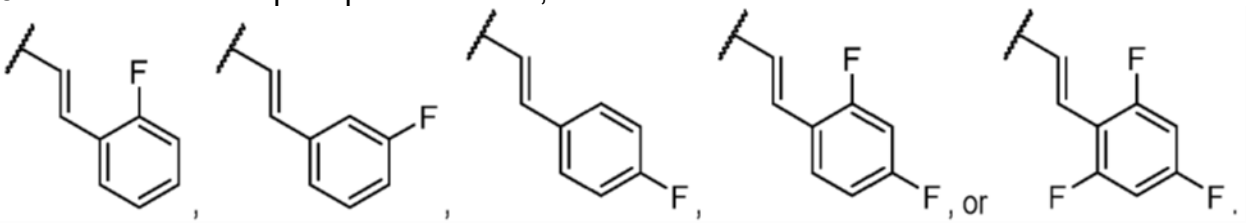

9. . Përbërësi ose kripa e pretendimit 1 , ku R1 është

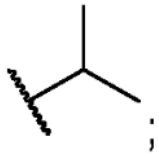

R2 është OH , OCH3 , ose NH2 , dhe A është

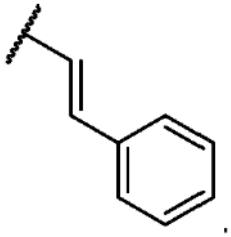

10. . Përbërësi ose kripa e pretendimit 1 , ku përbërësi është zgjedhur nga grupi që përbëhet nga

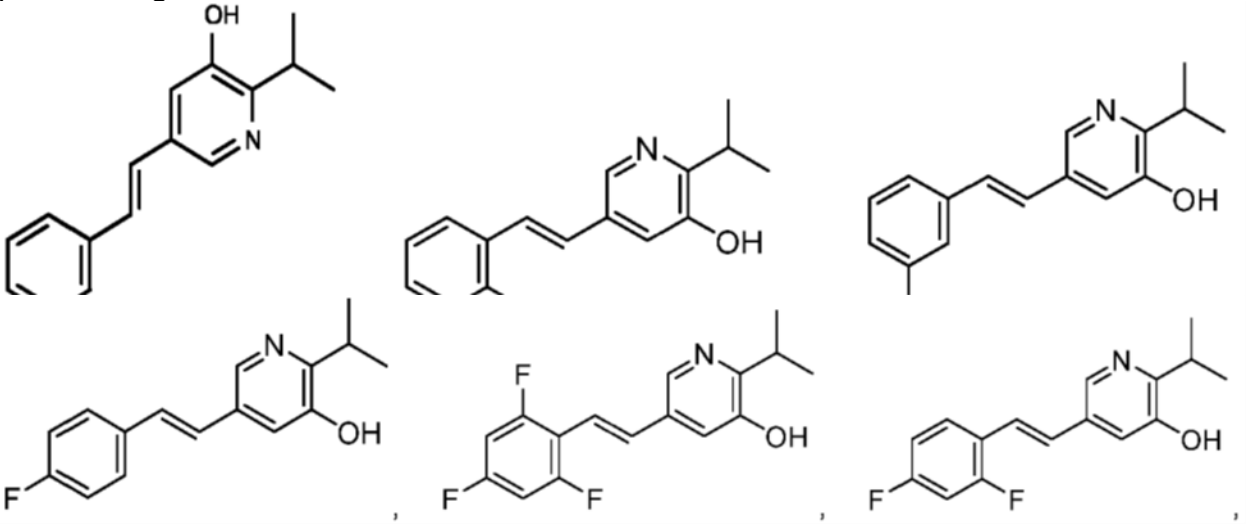

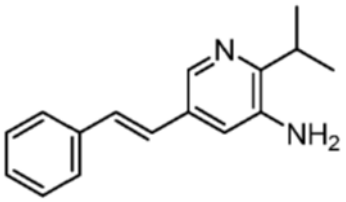

, and
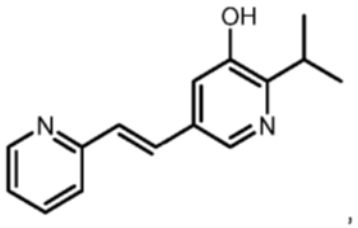

,
ose kripë farmaceutikisht e pranueshme e saj.

11. Përbërësi i pretendimit 10 që është

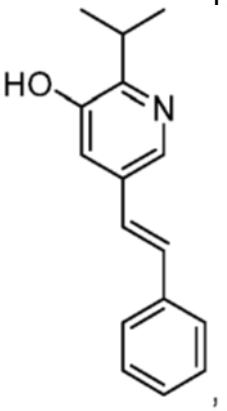

,
ose kripë farmaceutikisht e pranueshme e saj.

12. 12. Përbërësi ose kripa e secilit prej pretendimeve 1-11 , ku përbërësi ose kripa përmban një ose më shumë atome deuteriumi , një ose më shumë atome tritiumi , një ose më shumë atome C11 , një ose më shumë atome C13 , një ose më shumë atome C14 , ose cdo kombinim i të sipërpërmendurave.

13. 13. Përbërësi ose kripa e secilit prej pretendimeve 1-12 , për përdorim në modulimin e aktivitetit të receptorit aril hidrokarbon (AHR) .

14. 14. Përbërësi ose kripa e secilit prej pretendimeve 1-12 , për përdorim në trajtimin ose parandalimin e një sëmundjeje ose crregullim inflamator.

---

(11) **13828**
(97) EP4404503//26.08.2026
(96) 21956827.6//13.09.2021
(22) 08.09.2026
(21) AL/P/2026/541
(54) **SISTEM MENAXHIMI TË DHËNASH**
06.11.2026
(30)
(71) GVE Ltd./13-1 Nihonbashi-Kabutocho
Chuo-ku
Tokyo
103-0026 / JP JP//

(72) Keita TAKAMATSU /Tokyo 103-0026 / JP , ,
Koji FUSA /Tokyo 103-0026 / JP , ,

Yu KUSAKABE/Tokyo 103-0026 / JP , ,
(74) Ela Panidha//
Zhan D'Ark; Nd. 2; H. 3; Ap. 15; Njësia Administrative Nr. 10; Njesia bashkiake nr. 10; 1001; Tiranë , TIRANË , Tiranë
(57) 1.
1. Një sistem menaxhimi I të dhënave që përfshin:

një pajisje klient;
një pajisje të parë për nënshkrimin elektronik;
një pajisje për menaxhimin e të dhënave;
një pajisje të dytë për nënshkrim elektronik;
një pajisje për ruajtjen e të dhënave; dhe
një pajisje e tretë për nënshkrim elektronik , ku pajisja klient prodhon një kërkesë të parë telegram ,
pajisja klient përçon kërkesën e parë telegram tek pajisja e parë për nënshkrim elektronik , pajisja e parë për nënshkrim elektronik përdor një çels enkriptimi të pajisjes klient për të shtuar një nënshkrim elektronik tek kërkesa e parë telegram dhe përçon , tek pajisja klient , kërkesën e parë telegram me nënshkrim elektronik të shtuar ,
pajisja klient prodhon një kërkesë të dytë telegram përfshirë kërkesën e parë telegram me nënshkrimin elektronik të shtuar ,
pajisja klient përçon kërkesën e dytë telegram tek pajisja e parë për nënshkrim elektronik , pajisja e patë për nënshkrim elektronik përdor çelsin e enkriptimit të pajisjes klient për të shtuar një nënshkrim elektronik tek kërkesa e dytë telegram dhe përçon , tek pajisja klient , kërkesën e dytë telegram me nënshkrim elektronik të shtuar ,
pajisja klient përçon , tek pajisja për menaxhimin e të dhënave , kërkesën e dytë telegram nënshkrimin elektronik të shtuar ,
pajisja për menaxhimin e të dhënave përçon , tek pajisja e dytë për nënshkrim elektronik , kërkesën e dytë telegram me nënshkrim elektronik të shtuar ,
pajisja e dytë për nënshkrim elektronik përdor çelsin e enkriptimit të pajisjes klient për të verifikuar nënshkrimin elektronik të shtuar tek kerkesa e dytë telegram dhe përçon një rezultat të verifikimit tek pajisja për menaxhimin e të dhënave , pajisja për menaxhimin e të dhënave përçon , tek pajisja për ruajtjen e të dhënave , kërkesën e parë telegram me nënshkrim elektronik të shtuar mbi bazën e rezultatit të verifikimit nga pajisja e dytë për nënshkrim elektronik ,
pajisja për ruajtjen e të dhënave përçon , tek pajisja e tretë për nënshkrim elektronik , kërkesën e parë telegram me nënshkrim elektronik të shtuar ,
pajisja e tretë për nënshkrim elektronik përdor çelsin e enkriptimit të pajisjes klient për të verifikuar nënshkrimin elektronik të shtuar tek kërkesa e parë telegram dhe përçon një rezultat të verifikimit tek pajisja për ruajtjen e të dhënave ,
pajisja për ruajtjen e të dhënave kryen një veprim procesimi sipas kërkesës së parë telegram mbi bazën e rezultatit të verifikimit nga pajisja e tretë për nënshkrim elektronik për të prodhuar një përgjigje të parë telegram dhe transmeton përgjigjen e parë telegram tek pajisja e tretë për nënshkrim elektronik ,
pajisja e tretë për nënshkrim elektronik përdor një çels enkriptimi të pajisjes së ruajtjes së të dhënave për ti shtuar një nënshkrim elektronik përgjigjes së parë telegram dhe përçon , tek pajisja e ruajtjes së të dhënave , përgjigjen e parë telegram me

nënshkrimin elektronik të shtuar ,

pajisja për ruajtjen e të dhënave përçon , tek pajisja për menaxhimin e të dhënave , përgjigjen e parë telegram me nënshkrim elektronik të shtuar , pajisja për menaxhimin e të dhënave kryen një veprim procesimi sipas kërkesës së dytë telegram për të prodhuar një përgjigje të dytë telegram përfshirë përgjigjen e parë telegram me nënshkrim elektronik të shtuar dhe përçon përgjigjen e dytë telegram tek pajisja e dytë për nënshkrim elektronik ,

pajisja e dyte për nënshkrim elektronik përdor një çels enkriptimi të pajisjes së menaxhimit të të dhënavepër të shtuar një nënshkrim elektronik tek përgjigja e dytë telegram dhe përçon , tek pajisja për menaxhimin e të dhënave , përgjigjen e dytë telegram me nënshkrim elektronik të shtuar ,

pajisja për menaxhimin e të dhënave përçon , tek pajisja klient , përgjigjen e dytë telegram me nënshkrim elektronik të shtuar , pajisja klient përçon , tek pajisja e parë për nënshkrim elektronik , përgjigjen e dytë telegram me nënshkrim elektronik të shtuar , pajisja e parë për nënshkrim elektronik përdor çelsin e enkriptimit të pajisjes për menaxhimin e të dhënave për të verifikuar nënshkrimin elektronik të shtuar tek përgjigja e dytë telegram dhe përçon një rezultat të verifikimit tek pajisja klient , pajisja klient përçon , tek pajisja e parë për nënshkrim elektronik , përgjigjen e parë telegram me nënshkrim elektronik të shtuar , pajisja e parë për nënshkrim elektronik përdor çelsin e enkriptimit të pajisjes për ruajtjen e të dhënave për të verifikuar nënshkrimin elektronik të shtuar tek përgjigja e parë telegram dhe përçon një rezultat të verifikimit të pajisjes klient , dhe pajisja klient kryen një veprim procesimi të parapërcaktuar mbi bazën e rezultatit të verifikimit nga pajisja e parë për nënshkrim elektronik.

2. Sistemi për menaxhimin e të dhënave sipas pretendimit 1 , ku të paktën një nga pajisja e parë për nënshkrim elektronik , pajisja e dytë për nënshkrim elektronik , dhe pajisja e tretë për nënshkrim elektronik është një pajisje për nënshkrim elektronik e aftë për të ruajtur çelsin e enkriptimit në bashkëpunim me një autoritet dhe të kryejë , nga ndërmjet veprimet të procesimit që përdorin çelsin e enkriptimit , vetëm veprimin e procesimit sipas autoritetit.

---

(11) **13832**
(97) EP3694870//26.08.2026
(96) 18793148.0//19.08.2020
(22) 08.09.2026
(21) AL/P/2026/543
(54) **PROTEINAT IMUNOMODULUESE TË VARIANTIT CTLA-4 DHE PËRDORIMET E TYRE**
09.11.2026
(30) US US 201762570619 P 10/10/2017 , US US 201862613379 P 03/01/2018 , US US 201862733615 P 19/09/2018
(71) Alpine Immune Sciences , Inc./188 East Blaine Street
Suite 200
Seattle , WA 98102 / US US//

(72) Lawrence EVANS/188 East Blaine Street Suite 200 Seattle , WA 98102 / US , ,
Joseph L. KUIJPER/188 East Blaine Street Suite 200 Seattle , WA 98102 / US , ,

Ryan SWANSON/188 East Blaine Street Suite 200 Seattle , WA 98102 / US , ,
(74) Krenar Loloçi//
ZEF JUBANI; Nd. 15; H. 15; Ap. 26; NJËSIA ADMINISTRATIVE NR. 5; NJËSIA BASHKIAKE NR. 5; 1019; TIRANË , TIRANË , TIRANË
(57) 1.
Një variant polipeptidi CTLA-4 , që përfshin një fushë IgV ,
ku varianti i polipeptidit CTLA-4 përfshin modifikimet e amino acidit krahasuar me një polipeptid të pamodifikuar CTLA-4 që përfshin sekuencën e SEQ ID NO: 2 , ku modifikimet e amino acidit të sipërpërmendur janë zgjedhur nga:
I18T/G29W/L63P/L98Q/Y105L , G29W/N58S/L63P/M87T/L98Q/M99L/Y105L ,
G29W/N58S/L63P/D64N/L98Q/M99L/Y105L , G29W/L63P/L98Q/M99L/Y105L ,
G29W/N58S/L63P/L98Q/Y105L , A19V/G29W/R35K/L63P/L98Q/M99L/Y105L ,
G29W/N58S/L63P/Q82R/L98Q/Y105L ,
G29W/T611/L63P/S72G/L98Q/M99L/Y105L ,
G29W/N58S/L63P/T69I/L98Q/M99L/Y105L ,
G29W/N58S/L63P/S72G/L98Q/Y105L , G29W/L63P/D65G/S72G/L98Q/Y105L ,
G29W/T53S/M56K/L63P/L98Q/Y105L , I18V/G29W/L63P/S72G/L98Q/Y105L ,
G29W/L63P/S72G/L98Q/Y105L/L106I , G29W/L63P/I67V/S72G/L98Q/Y105L ,
G29W/L63P/S72G/L98Q/Y105L/I117L , L12P/G29W/L63P/S72G/L98Q/Y105L ,
G29W/N58S/L63P/S72G/M87V/L98Q/Y105L ,
G29W/N58S/L63P/S72G/L98Q/Y105L/L106V ,
G29W/T53S/M56K/L63P/Q82H/L98Q/M99I/Y105L ,
G29W/T53S/M56K/T61N/L63P/L98Q/Y105L ,
G29W/T53S/M56K/N58S/L63P/M87V/L98Q/Y105L/P121S ,
G29W/L63P/S72G/L98Q/Y105L/P121S ,
G29W/T53S/M56K/N58S/L63P/M87V/L98Q/Y105L ,
G29W/T53S/M56K/N58S/L63P/M87V/L98Q/Y105L/I108V , dhe
V10A/G29W/T53S/M56K/L63P/L98Q/Y105L/P121S , ku numërimi i referohet pozicioneve siç përcaktohen në SEQ ID NO: 2.
2. Varianti i polipeptidit CTLA-4 të pretendimit 1 , që përfshin sekuencën e amino acideve siç përcaktohen në ndonjë prej SEQ ID NOS: 36 , 54 , 55 , 66 , 68 , 76 , 93 , 99 , 100 , 103 , 104 , 109 , 110 , 111 , 112 , 114 , 117 , 122 , 124 , 137 , 144 , 150 , 151 , 152 , 153 , ose 155 , ose një fragment specifik lidhës i tij , ose një sekuencë amino acidesh që përfshin një ose më shumë modifikime të amino acideve që shfaqin të paktën 95% ngjashmëri sekuence me ndonjë prej SEQ ID NOS: 36 , 54 , 55 , 66 , 68 , 76 , 93 , 99 , 100 , 103 , 104 , 109 , 110 , 111 , 112 , 114 , 117 , 122 , 124 , 137 , 144 , 150 , 151 , 152 , 153 , ose 155 , ose një fragment specifik lidhës i tij.
3. Varianti i polipeptidit CTLA-4 të pretendimit 1 , që përfshin modifikimet e amino acideve G29W/N58S/L63P/Q82R/L98Q/Y105L.
4. Varianti i polipeptidit CTLA-4 të pretendimit 3 , që përfshin sekuencën e amino acideve siç përcaktohet në SEQ ID NO: 93 ose një fragment specifik lidhës i tij , ose një sekuencë amino acidesh që përfshin modifikimet e amino acideve G29W/N58S/L63P/Q82R/L98Q/Y105L që shfaqin të paktën 95% ngjashmëri sekuence me SEQ ID NO: 93 ose një fragment specifik lidhës i tij.
5. Një proteinë imunomoduluese që përfshin variantin e polipeptidit CTLA-4 të ndonjë

prej pretendimeve 1-4.
6. Proteina imunomoduluese e pretendimit 5 që është një proteinë shkrirje Fc që përfshin variantin e polipeptidit CTLA-4 dhe një fushë Fc të një imunoglobuline.
7. Proteina imunomoduluese e pretendimit 5 ose 6 , ku fusha Fc është një variant fushe Fc me funksion efektiv të reduktuar; dhe/ose ku fusha Fc përfshin një ose më shumë modifikues amino acidesh zgjedhur nga ndërmjet E233P , L234A , L234V , L235A , L235E , G236del , G237A , S267K , N297G , V302C dhe K447del , secili nga numërimi EU; dhe/ose ku fusha Fc përfshin modifikimet amino acide L234A/L235E/G237A; në mënyrë opsionale ku fusha Fc përfshin më tej modifikimet amino acide C220S nga numërimi EU.
8. Proteina imunomoduluese e ndonjë prej pretendimeve 5-7 , ku fusha Fc ose varianti i tij përfshin sekuencën e amino acideve siç përcaktohet në ndonjë prej SEQ ID NOs: 438-442 ose një sekuencë e amino acideve që shfaq të paktën 85% ngjashmëri sekuence me ndonjë prej SEQ ID NOs: 438-442.
9. Proteina imunomoduluese e ndonjë prej pretendimeve 5-8 , ku varianti i polipeptidit CTLA-4 është i lidhur me Fc në mënyrë indirekte nëpërmjet një lidhësi , ku lidhësi është zgjedhur në mënyrë opsionale nga GSGGGGS (SEQ ID NO: 534) , GGGGS (4GS; SEQ ID NO: 535) , GGGGSGGGGS (2x4GS; SEQ ID NO: 537) , GGGGSGGGGSGGGGS (3x4GS; SEQ ID NO: 536) , një përsëritje e katër lidhësve 4GS , një përsëritje e pesë lidhësve 4GS , AAA , dhe GGGGSGGGGSAAA (SEQ ID NO:538) .
10. Një proteinë imunomoduluese , që përfshin variantin CTLA-4 të ndonjë prej pretendimeve 1-4 të lidhur , në mënyrë të drejtpërdrejtë ose në mënyrë indirekte nëpërmjet një lidhësi , me një polipeptid të dytë që përfshin një fushë të superfamiljes së imunoglobulinave (IgSF) të një elementi IgSF; në mënyrë opsionale ku fusha IgSF është një fushë IgSF e modifikuar-sipas afinitet , ku fusha IgSF e modifikuar-sipas afinitet përfshin një ose më shumë modifikime të amino acideve krahasuar me fushën IgSF të pamodifikuar ose të tipit të egër të elementit të familjes IgSF , në mënyrë opsionale ku proteina imunomoduluese përfshin më tej një fushë multimerizimi të lidhur me të paktën një nga variantet e polipeptidit CTLA-4 , ose polipeptidi të dytë , në mënyrë opsionale ku fusha multimerizuese është një fushë Fc ose një variant i tij me funksion efektiv të reduktuar.
11. Proteina imunomoduluese e pretendimit 10 , ku fusha IgSF është një fushë IgSF i PD-L1 , ku në mënyrë opsionale fusha IgSF përfshin një sekuencë amino acidesh të paktën 95% të ngjashme me amino acidet 24-130 e SEQ ID NO: 445.
12. Proteina imunomodulatore e ndonjë prej pretendimeve 5-11 që është një dimer; në mënyrë opsionale ku proteina imunomodulatore është një homodimer.
13. Një molekulë(a) acidi nukleik , që kodon një variant polipeptidi CTLA-4 të ndonjë prej pretendimeve 1-4 ose një proteinë imunomoduluese të ndonjë prej pretendimeve 5-12.
14. Një vektor , që përfshin molekulën e acidit nukleik të pretendimit 13.
15. Një metodë për prodhimin e një varianti polipeptidi CTLA-4 ose një proteine imunomodulatore , që përfshin futjen e molekulës së acidit nukleik të pretendimit 13 ose vektorit të pretendimit 14 në një qelizë pritëse në kushte për të shprehur proteinën në qelizë , duke përfshirë në mënyrë opsionale më tej izolimin ose pastrimin e variantit të polipeptidit CTLA-4 ose proteinës imunomodulatore nga qeliza.

16. Një kompozim farmaceutik , që përfshin variantin e polipeptidit CTLA-4 të ndonjë prej pretendimeve 1-4 , ose një proteinë imunomoduluese të ndonjë prej pretendimeve 5-12 , dhe që përfshin më tej një eksipient farmaceutikisht të pranueshëm.
17. Kompozimi farmaceutik i pretendimit 16 për përdorim në trajtimin e një sëmundje ose gjendje tek subjekti , ku sëmundja ose gjendja është një sëmundje ose gjendje inflamatore ose autoimune , ose është një sëmundje ose gjendje e shoqëruar me një përgjigje imune tepër aktive.

---

(11) **13835**
(97) EP4568546//08.07.2026
(96) 22761630.7//12.08.2022
(22) 08.09.2026
(21) AL/P/2026/544
(54) **EKRAN PALOSËS I OPTIMIZUAR**
09.11.2026
(30) ES ES20220030742 10/08/2022
(71) Faster Displays LLC/Trolley Square , Suite 20C
Wilmington , Delaware 19806 , US US//

(72) Francisco LÓPEZ FERNÁNDEZ/08940 Cornellà de Llobregat Cornellà de Llobregat Barcelona / ES , , ,
(74) Melina Nika//
Rruga Fadil Rada , Pallati Gener 2 , Shkalla C , Nr 2/1 , Tirane
(57) 1. Një ekran i palosshëm i optimizuar , që përfshin: [a] dy panele anësore kryesore përballë (1 , 2) të vendosura paralelisht me njëri-tjetrin në një distancë të caktuar ndarjeje nga njëri-tjetri , secili prej paneleve anësore kryesore (1 , 2) ka një grup vrimash të para vertikale (9a , 9b) , ku vrimat e para (9a) të njërit prej dy paneleve anësore kryesore (1 , 2) janë një pasqyrim simetrik i vrimave të para (9b) të njërit prej dy paneleve anësore kryesore (1 , 2) , ku vrimat e para (9a , 9b) të njërit prej paneleve anësore kryesore (1 , 2) përballë vrimave të para përkatëse (9a , 9b) të njërit prej dy paneleve anësore kryesore (1 , 2) ; [b] një montim me elementë tërthor të formuar nga dy elementë tërthor drejtkëndësh (3) të ngushtë dhe të zgjatur prej materiali fletësh të ndarë të paktën në [i] një zonë qendrore (4) që ka të njëjtën gjatësi si distanca e ndarjes së paneleve anësore kryesore (1 , 2) , dhe [ii] të paktën dy zona fundore (5a , 5b) që mund të artikulohen me anë të vijave të palosjes (6a , 6b) ; [c] të paktën dy zonat fundore (5a , 5b) të secilit prej elementëve tërthor kalojnë përkatësisht përmes faqes së parë që ndodhet nëpër vrimat (9a , 9b) të paneleve anësore kryesore (1 , 2) , ku të paktën dy rajonet fundore (5a , 5b) palosen duke u përkulur përgjatë vijave të palosjes (6a , 6b) drejt sipërfaqes së jashtme përkatëse të secilit prej paneleve anësore kryesore (1 , 2) ; [d] elementët tërthor (3) të montimit të elementëve tërthor kanë planet e tyre të ndara në një distancë të caktuar ndarjeje , në mënyrë që montimi i elementëve tërthor (3) i lidhur me sipërfaqet e jashtme përkatëse të paneleve anësore kryesore (1 , 2) të formojë një romb të artikuluar i cili nga një pozicion i zgjeruar mund të mbyllet diagonalisht në një pozicion të palosur; dhe [e] të paktën një element raft (15) i vendosur midis dy paneleve anësore kryesore (1 , 2) të ekspozimit dhe i mbështetur në të paktën dy nga elementët kryqëzorë (3) , duke formuar një montim raft ,

karakterizuar në atë që [f] secili element kryqëzor (3) i montimit të elementëve kryqëzorë përfshin të paktën një fletë përforcuese (31) që del nga ana gjatësore (32) e zonës qendrore (4) , ku të paktën një fletë përforcuese (31) është e lidhur me zonën qendrore (4) me anë të një vije palosëse gjatësore (33) në një mënyrë të palosshme , në mënyrë që fleta përforcuese (31) të mbivendoset mbi zonën qendrore (4) .
2. Ekrani i palosshëm i optimizuar sipas pretendimit 1 , karakterizuar në atë që të paktën një kapak përforcues (31) është i lidhur me zonën qendrore (4) me mjete fiksimi të zgjedhura nga grupi që përbëhet nga ngjitës , kapëse , elementë fiksues , spiranca ose kombinime të tyre.
3. Ekrani i palosshëm i optimizuar sipas pretendimit 1 ose 2 , karakterizuar në atë që montimi i elementit tërthor përfshin [a] të paktën një palë prerje diagonalisht të kundërta (34) në anën gjatësore (32) të zonës qendrore përkatëse (4) të të paktën dy elementëve tërthor (3) dhe [b] një element tërheqës elastik (35) të montuar në të paktën një palë prerje diagonalisht të kundërta (34) që formojnë një sistem tërheqjeje elastike të vendosur në diagonalen kryesore të rombit të artikuluar , në mënyrë që sistemi elastik të jetë në gjendje të gjenerojë një forcë kur ekrani është në pozicionin e palosur çka lehtëson sjelljen e ekranit në pozicionin e zgjeruar.]
4. Ekrani i palosshëm i optimizuar sipas cilitdo prej pretendimeve 1 deri në 4 , karakterizuar në atë që përfshin më tej: [a] mbulesa anësore (20) që mbulojnë sipërfaqen e jashtme të paneleve kryesore anësore (1 , 2) dhe zonat fundore (5a , 5b) të elementëve tërthor (3) , [b] mbulesat anësore (20) janë të lidhura me sipërfaqen e jashtme të paneleve kryesore anësore (1 , 2) .
5. Ekrani sipas cilitdo prej pretendimeve 1 deri në 4 , karakterizuar në atë që panelet kryesore anësore (1 , 2) janë të lidhura nga një panel i pasmë (16) , ku paneli i pasmë (16) ka të njëjtën gjerësi si distanca e ndarjes së paneleve kryesore anësore (1 , 2) , dhe panelet kryesore anësore (1 , 2) janë të artikuluara me panelin e pasmë (16) nga vija vertikale lidhëse.
6. Ekrani sipas pretendimit 5 , karakterizuar në atë që [a] panelet anësore kryesore (1 , 2) në të cilat elementët tërthor (3) janë të vendosur për të pranuar elementët raft (15) , ku mbulesat anësore (20) dhe paneli i pasmë (16) janë formuar nga një pjesë e vetme fletë (19) që ka vija palosjeje (28a , 28b , 29a , 29b) , në mënyrë të tillë që dy panelet anësore kryesore (1 , 2) të jenë të vendosura në skajet anësore të pjesës së fletës (19) , ku paneli i pasmë (16) të jetë i vendosur në qendër dhe mbulesat anësore (20) të jenë në zonat e ndërmjetme në anën përkatëse të panelit të pasmë (16) ; në atë që [b] pjesa e fletës së vetme (19) është e palosur në mënyrë të tillë që panelet anësore kryesore (1 , 2) formojnë muret e brendshme të anëve të ekranit , ku panelet anësore kryesore (1 , 2) janë të artikuluara nga vija palosëse (28a , 28b) , të vendosura në pjesën e përparme dhe të lidhura me mbulesat anësore (20) , ku mbulesat anësore (20) janë të artikuluara nga vija palosëse të pasme (29a , 29b) dhe të lidhura me panelin e pasmë (16) në të dyja anët; dhe në atë që [c] Skajet e sipërme të vrimave të lartpërmendura (9a , 9b) janë të lidhura me një vijë prerëse (30) , në mënyrë të tillë që një prerje në formë U-je e përmbysur të mbetet ku çiftet e elementëve tërthor (3) të lidhur në skajet e tyre në formën e një unaze drejtkëndëshe përmes rajoneve fundore (5a , 5b) mund të angazhohen , duke kaluar zonatt fundore (5a , 5b) përmes vijës prerëse (30) .
7. Ekrani sipas ndonjërit prej pretendimeve 1 deri në 6 , karakterizuar në atë që përfshin më tej [a] të paktën një mbulesë të përparme për të mbuluar elementin tërthor

të përparmë (3) të montimit të elementit tërthor të lartpërmendur , ku të paktën një mbulesë e përparme është formuar nga një element mbulues vertikal drejtkëndor i ngushtë dhe i zgjatur (36) prej materiali fletë i ndarë të paktën në [i] një zonë qendrore (37) që ka të njëjtën gjatësi si distanca e ndarjes së paneleve anësore kryesore (1 , 2) , dhe [ii] të paktën dy veshë (38a , 38b) që mund të artikulohen me anë të vijave të palosjes (39a , 39b) ; [b] secili prej paneleve anësore kryesore (1 , 2) ka një vrimë kalimi në formë L (40) për të pranuar të paktën dy veshët (38a , 38b) , ku vrima e kalimit në formë L (40) e njërit prej dy paneleve anësore kryesore (1 , 2) është një pasqyrim simetrik i vrimës kalimtare në formë L (40) të njërit prej dy paneleve anësore kryesore (1 , 2) , ku vrima kalimtare në formë L (40) e njërit prej paneleve anësore kryesore (1 , 2) është përballë vrimës kalimtare përkatëse në formë L (40) të njërit prej dy paneleve anësore kryesore (1 , 2) ; dhe vrimat kalimtare (40) janë të vendosura në lidhje me vrimat e para kalimtare (9a , 9b) të elementit të përparmë tërthor (3) në mënyrë të tillë që kur secili vesh përkatës i të paktën dy veshëve të përparmë (38a , 38b) futet në vrimën kalimtare përkatëse në formë L (40) , mbulesa e përparme mbivendoset mbi elementin tërthor të përparmë (3) të montimit të elementit tërthor.

8. Ekrani sipas pretendimit 7 , karakterizuar në atë që të paktën një element mbulues vertikal (36) i mbulesës së përparme përfshin të paktën një kapak mbulues (41) që del nga ana gjatësore e zonës qendrore (37) dhe është i lidhur me zonën qendrore me anë të një vije palosëse gjatësore (42) rreth së cilës kapaku mbulues (41) mund të anohet nga pozicioni i palosjes në pozicionin e zgjeruar të ekranit , në mënyrë që kapaku mbulues (41) në pozicionin e zgjeruar të mbivendoset me anën gjatësore (32) të zonës qendrore (4) të elementit tërthor të përparmë (3) të montimit të elementit tërthor për të pranuar të paktën një element raft (15) .

9. Ekrani sipas pretendimit 8 , karakterizuar në atë që të paktën një element raft (15) përfshin të paktën një dhëmb të dal (44) , ku dhëmbi del nga një skaj gjatësor i përparmë i të paktën një elementi rafti (15) , dhe fleta mbuluese (41) e të paktën një elementi vertikal mbulues (36) përfshin të paktën një çarje (45) të rregulluar për të pranuar të paktën një dhëmb të dal (44) të të paktën një elementi raft (15) të futur në të paktën një çarje (45) , kur të paktën një element raft (15) është montuar duke u mbështetur në mënyrë të sheshtë në montimin e elementëve tërthor.

10. Ekrani sipas çdo pretendimi nga 1 deri në 9 , karakterizuar në atë që ekrani ka një numër montimesh raft në lartësi të ndryshme , ku montimet raft formohen nga elementi raft (15) dhe të paktën dy nga elementët tërthor (3) .

11. Ekrani sipas ndonjërit prej pretendimeve 2 deri në 10 , karakterizuar në atë që panelet anësore kryesore (1 , 2) kanë një vijë prerjeje horizontale (23a , 23b) në një lartësi të ndërmjetme midis rafteve të lartpërmendura , dhe paneli i pasmë (16) ka një vijë palosjeje (24) që shtrihet midis secilës prej vijave të prerjes (23a , 23b) dhe është i rreshtuar me to , duke formuar një pjesë të poshtme dhe një pjesë të sipërme të ekranit , pjesa e sipërme e të cilit është në gjendje të artikulohet dhe të përkulet prapa deri në 180° mbi pjesën e poshtme të lartpërmendur.

12. Ekrani sipas ndonjërit prej pretendimeve 1 deri në 11 , karakterizuar në atë që të paktën dy elementët tërthor (3) që mbajnë elementin raft (15) të montimit të raftit nuk janë të vendosur në të njëjtën lartësi , duke rezultuar që në elementin raft (15) ende ka një kënd specifik të pjerrësisë kur mbështetet mbi elementët tërthor (3) .

13. Ekrani sipas çdonjërit prej pretendimeve 1 deri në 12 , karakterizuar në atë që

montimet e rafteve të shumësisë së montimeve të rafteve kanë ndarje dhe thellësi relative të reduktuara sipas lartësisë në të cilën janë montuar , duke dhënë kështu një montim ekrani me një konfigurim të shkallëzuar.
14. Ekrani sipas çdonjërit prej pretendimeve 1 deri në 13 , karakterizuar në atë që , përveç zonës qendrore (4) dhe dy zona fundore të afërta (5a , 5b) , ku elementët tërthor (3) përbëhen nga dy zona fundore shtesë (7a , 7b) , një në secilin skaj të elementëve tërthor (3) , që mund të artikulohen edhe me anë të vijave të palosjes (8a , 8b) , dhe ku secila prej rajoneve fundore shtesë (7a , 7b) të secilit prej elementëve tëthor (3) futet përmes një çarjeje të dytë (10a , 10b) të vendosur në secilin prej paneleve anësore kryesore (1 , 2) , dhe në panelet anësore kryesore (1 , 2) , për të formuar një lidhje , ku lidhja e përmendur përdoret si mjet mbajtës për elementin tërthor përkatës (3) .
15. Ekrani sipas ndonjërit prej pretendimeve 1 deri në 14 , karakterizuar në atë që montimi i elementit tërthor është formuar nga dy elementë tërthor drejtkëndësh të ngushtë dhe të zgjatur (3) prej materiali fletë të bërë si një pjesë e vetme dhe të ndarë përkatësisht në dy zona qendrore (4) që kanë të njëjtën gjatësi si distanca e ndarjes së paneleve anësore kryesore (1 , 2) , dhe për rajonet fundore (5a , 5b) që mund të artikulohen me anë të vijave të palosjes (6a , 6b) .

---

(11) **13805**
(97) EP3560353//08.07.2026
(96) 19170147.3//18.04.2019
(22) 08.09.2026
(21) AL/P/2026/545
(54) **SUPLEMENT DIETIK, NË FORMËN E NJË TRETËSIRE DOZE-TË VETME ORALE, QË PËRFSHIN MAGNEZ, MELATONINË, TRIPTOFAN DHE 5-HIDROKSITRIPTOFAN, I DOBISHËM PËR TË REDUKTUAR KOHËN E FILLIMIT TË GJUMIT**
28.10.2026
(30) GR GR 20180100167 23/04/2018
(71) Ioulia & Irene Tseti Pharmaceutical Laboratories Industrial and Commercial S.A./Kalyftaki str. 27
14564 Kifissia / GR GR//

(72) Ioulia Tseti/13 Pavlou Mela Str. 145 61 Kifissia Attikis / GR , , ,
(74) Krenar Loloçi//
ZEF JUBANI; Nd. 15; H. 15; Ap. 26; NJËSIA ADMINISTRATIVE NR. 5; NJËSIA BASHKIAKE NR. 5; 1019; TIRANË , TIRANË , TIRANË
(57) 1. Një pajisje sistemi që përfshin një shishe dhe një kapak ruajtje me mbyllje , ku kapaku i ruajtjes me mbyllje përmban një përzierje të ngurtë që përmban melatoninë , triptofan 5-hidroksitriptofan , një lidhës dhe një lubrifikant , ku shishja përmban një përgatitje të lëngshme që përmban magnez në formën e pidolatit të magnezit , ku kapaku i ruajtjes me mbyllje dhe shishja janë konfiguruar në mënyrë të tillë që , pas aktivizimit , përzierja e ngurtë vihet në kontakt me përgatitjen e lëngshme për të formuar një tretësirë pak para përdorimit , dhe kapaku i ruajtjes së mbylljes është i lëvizshëm për të lejuar përdoruesin të konsumojë tretësirën që rezulton direkt nga

shishja.
2. Pajisja e sistemit sipas pretendimit 1 , ku kompozimi i ngurtë i përmbajtur në kapakun e mbylljes është i standardizuar në 0.5% w/w melatoninë , 51.3% w/w triptofan dhe 25.4% w/w 5-hidroksitriptofan.
3. Pajisja e sistemit sipas pretendimit 1 ose 2 , ku kompozimi i lëngshëm në shishe është i standardizuar në pidolat magnezi 15 % w/v.

---

(11) **13806**
(97) EP4376848//02.09.2026
(96) 22754997.9//25.07.2022
(22) 08.09.2026
(21) AL/P/2026/547
(54) **1-(4-{[4-(DIMETILAMINO)PIPERIDIN-1-IL]KARBONIL}FENIL)-3-[4-(4, 6 -DIMORFOLIN-4-IL-1, 3, 5-TRIAZIN -2-IL)FENIL]UREA (GEDATOLISIB) DHE KOMBINIMET E SAJ PËR PËRDORIM NË TRAJTIMIN E KANCERIT TË GJIRIT**
28.10.2026
(30) USP 202163285327 02/12/2021 , USP 202163225707 26/07/2021
(71) Celcuity Inc./2800 Campus Drive , Suite 140
Minneapolis , MN 55441/US US//

(72) Brian , Francis SULLIVAN/Medina , MN 55340 / US , ,
Lance , Gavin LAING/Minneapolis , MN 55446 / US , ,
(74) Arben Kryeziu//
IDRIZ DOLLAKU; Nd. 3; H. 2; Ap. 19; NJËSIA ADMINISTRATIVE NR. 1; NJËSIA BASHKIAKE NR. 1; 1004; TIRANË , TIRANË , TIRANË
(57) 1. 1. Gedatolisib ose një kripë , solvat ose ester farmaceutikisht të pranueshme të tij , për t'u përdorur në një metodë të trajtimit të kancerit tek një subjekt human , ku kanceri është kancer i gjirit , metodë kjo e cila përfshin: përzgjedhjen e një subjekti human që ka nevojë për trajtimin e kancerit të gjirit; përdorimin tek subjekti human të një sasie terapeutikisht efektive të gedatolisibit , ose të një kripe , solvati , apo esteri farmaceutikisht të pranueshme të tij , të paktën një herë në javë për një periudhë kohe prej tri javësh; ndërprerjen e përdorimit të gedatolisibit ose të kripës , solvatit , apo esterit farmaceutikisht të pranueshme të tij , për një periudhë kohe prej një jave; dhe rifillimin e përdorimit të gedatolisibit , ose të kripës , solvatit , apo esterit farmaceutikisht të pranueshëm të tij , të paktën një herë në javë pas periudhës së ndërprerjes , ku përdorimi për një periudhë prej tri javësh dhe ndërprerja e përdorimit për një periudhë prej një jave përbëjnë një cikël , ku cikli përsëritet për të paktën dy cikle.
2. 2. Gedatolisib ose një kripë , solvat ose ester farmaceutikisht të pranueshme të tij , për t'u përdorur sipas pretendimit 1 , ku metoda përfshin edhe përdorimin e një antagonisti të receptorit të estrogenit tek subjekti human.
3. 3. Gedatolisib ose një kripë , solvat ose ester farmaceutikisht të pranueshme të tij , për t'u përdorur sipas pretendimit 1 ose pretendimit 2 , ku metoda përfshin edhe: përdorimin e një frenuesi CDK 4/6 tek subjekti human të paktën një herë në javë për një periudhë kohe prej tri javësh; ndërprerjen e përdorimit të frenuesit CDK 4/6 për një periudhë kohe prej një jave; dhe rifillimin e përdorimit të frenuesit CDK 4/6 për të paktën

një herë në javë pas periudhës së ndërprerjes , ku cikli i përdorimit dhe i ndërprerjes së përdorimit të frenuesit CDK 4/6 përsëritet për të paktën dy cikle; ku përdorimi i frenuesit CDK 4/6 kryhet gjatë të njëjtave javë me përdorimin e gedatolisibit ose të kripës , solvatit , apo esterit farmaceutikisht të pranueshëm të tij.

4. 4. Një antagonist i receptorit të estrogenit për t'u përdorur në një metodë të trajtimit të kancerit tek një subjekt human , ku kanceri është kancer i gjirit , metodë kjo e cila përfshin: përzgjedhjen e një subjekti human që ka nevojë për trajtimin e kancerit të gjirit; përdorimin tek subjekti human të një sasie terapeutikisht efektive të gedatolisibit , ose të një kripe , solvati , apo esteri farmaceutikisht të pranueshme të tij , të paktën një herë në javë për një periudhë kohe prej tri javësh; ndërprerjen e përdorimit të gedatolisibit ose të kripës , solvatit , apo esterit farmaceutikisht të pranueshme të tij , për një periudhë kohe prej një jave; dhe rifillimin e përdorimit të gedatolisibit , ose të kripës , solvatit , apo esterit farmaceutikisht të pranueshëm të tij , të paktën një herë në javë pas periudhës së ndërprerjes , ku përdorimi për një periudhë prej tri javësh dhe ndërprerja e përdorimit për një periudhë prej një jave përbëjnë një cikël , ku cikli përsëritet për të paktën dy cikle , që përfshin edhe përdorimin e një antagonisti të receptorit të estrogenit tek subjekti human.

5. 5. Antagonisti i receptorit të estrogenit për t'u përdorur sipas pretendimit 4 , ku metoda përfshin edhe: përdorimin e një frenuesi CDK 4/6 tek subjekti human të paktën një herë në javë për një periudhë kohe prej tri javësh; ndërprerjen e përdorimit të frenuesit CDK 4/6 për një periudhë kohe prej një jave; dhe rifillimin e përdorimit të frenuesit CDK 4/6 për të paktën një javë pas periudhës së ndërprerjes , ku cikli i përdorimit dhe i ndërprerjes së përdorimit të frenuesit CDK 4/6 përsëritet për të paktën dy cikle; ku përdorimi i frenuesit CDK 4/6 kryhet gjatë të njëjtave javë me përdorimin e gedatolisibit , ose të kripës , solvatit , apo esterit farmaceutikisht të pranueshëm të tij.

6. 6. Një frenues CDK 4/6 për t'u përdorur në një metodë për trajtimin e kancerit tek një subjekt human , ku kanceri është kancer i gjirit , metodë e cila përfshin: përzgjedhjen e një subjekti human që ka nevojë për trajtimin e kancerit të gjirit; përdorimin tek subjekti human të një sasie terapeutikisht efektive të gedatolisibit , ose të një kripe , solvati , apo esteri farmaceutikisht të pranueshme të tij , dhe të një frenuesi CDK 4/6 të paktën një herë në javë për një periudhë kohe prej tri javësh; ndërprerjen e përdorimit të gedatolisibit ose të kripës , solvatit , apo esterit farmaceutikisht të pranueshme të tij , dhe të frenuesit CDK 4/6 për një periudhë kohe prej një jave; dhe rifillimin e përdorimit të gedatolisibit , ose të kripës , solvatit , apo esterit farmaceutikisht të pranueshëm të tij , dhe të frenuesit CDK4/6 të paktën një herë në javë pas periudhës së ndërprerjes , ku përdorimi për një periudhë prej tri javësh dhe ndërprerja e përdorimit për një periudhë prej një jave përbëjnë një cikël , ku cikli përsëritet për të paktën dy cikle; ku përdorimi i frenuesit CDK 4/6 kryhet gjatë të njëjtave javë me përdorimin e gedatolisibit , ose të kripës , solvatit , apo esterit farmaceutikisht të pranueshëm të tij.

7. 7. Frenuesi CDK 4/6 për t'u përdorur sipas pretendimit 6 , ku metoda përfshin edhe përdorimin e një antagonisti të receptorit të estrogenit tek subjekti human.

8. 8. Gedatolisib , ose një kripë , solvat ose ester farmaceutikisht të pranueshme të tij , për t'u përdorur sipas çdonjerit prej pretendimeve 1 deri në 3 , antagonisti i receptorit të estrogenit për t'u përdorur sipas pretendimit 4 ose pretendimit 5 , ose frenuesi CDK 4/6 për t'u përdorur sipas pretendimit 6 ose pretendimit 7 , ku në metodën , rifillimi i përdorimit të (i) gedatolisibit , ose kripës , solvatit , ose esterit farmaceutikisht të

pranueshme të tij , ose (ii) gedatolisibit , ose kripës , solvatit , ose esterit farmaceutikisht të pranueshme të tij , dhe frenuesit CDK 4/6 , kryhet të paktën një herë në javë për një periudhë kohe prej tri javësh.

9. 9. Gedatolisib , ose një kripë , solvat ose ester farmaceutikisht të pranueshme të tij , për t'u përdorur sipas çdonjerit prej pretendimeve 1 deri në 3 ose 8 , antagonisti i receptorit të estrogenit për t'u përdorur sipas çdonjerit prej pretendimeve 4 , 5 ose 8 , ose frenuesi CDK 4/6 për t'u përdorur sipas çdonjerit prej pretendimeve 6 deri në 8 , ku në metodën , cikli i përdorimit kryhet për të paktën 3 cikle , të paktën 4 cikle , të paktën 5 cikle , të paktën 6 cikle , të paktën 7 cikle , të paktën 8 cikle , ose të paktën 9 cikle.

10. 10. Gedatolisib , ose një kripë , solvat ose ester farmaceutikisht të pranueshme të tij , për t'u përdorur sipas çdonjerit prej pretendimeve 1 deri në 3 , 8 ose 9 , antagonisti i receptorit të estrogenit për t'u përdorur sipas çdonjerit prej pretendimeve 4 , 5 , 8 ose 9 , ose frenuesi CDK 4/6 për t'u përdorur sipas çdonjerit prej pretendimeve 6 deri në 9 , ku në metodën , gedatolisibi , ose kripë , solvat ose ester farmaceutikisht të pranueshme të tij , përdoret me një dozë prej 180 mg një herë në javë.

11. 11. Gedatolisib , ose një kripë , solvat ose ester farmaceutikisht të pranueshme të tij , për t'u përdorur sipas çdonjerit prej pretendimeve 3 ose 8 deri në 10 , antagonisti i receptorit të estrogenit për t'u përdorur sipas çdonjerit prej pretendimeve 5 ose 8 deri në 10 , ose frenuesi CDK 4/6 për t'u përdorur sipas çdonjerit prej pretendimeve 6 deri në 10 , ku frenuesi CDK 4/6 përzgjidhet nga grupi që përbëhet nga palbociclib , ribociclib , abemaciclib , trilaciclib , dalpiciclib , riviciclib , dhe kombinimet e tyre.

12. 12. Gedatolisib , ose një kripë , solvat ose ester farmaceutikisht të pranueshme të tij , për t'u përdorur sipas çdonjerit prej pretendimeve 3 ose 8 deri në 11 , antagonisti i receptorit të estrogenit për t'u përdorur sipas çdonjerit prej pretendimeve 5 ose 8 deri në 11 , ose frenuesi CDK 4/6 për t'u përdorur sipas çdonjerit prej pretendimeve 6 deri në 11 , ku frenuesi CDK 4/6 është palbociclib , opsionalisht ku palbociclibi përdoret me një dozë prej 125mg në ditë.

13. 13. Gedatolisib , ose një kripë , solvat ose ester farmaceutikisht të pranueshme të tij , për t'u përdorur sipas çdonjerit prej pretendimeve 2 , 3 ose 8 deri në 12 , antagonisti i receptorit të estrogenit për t'u përdorur sipas çdonjerit prej pretendimeve 4 , 5 ose 8 deri në 12 , ose frenuesi CDK 4/6 për t'u përdorur sipas çdonjerit prej pretendimeve 7 deri në 12 , ku antagonisti i receptorit të estrogenit është fulvestrant , opsionalisht ku: (i) fulvestranti përdoret me një dozë prej 500mg çdo dy javë; ose (ii) fulvestranti përdoret me një dozë 500mg çdo katër javë.

14. 14. Gedatolisib , ose një kripë , solvat ose ester farmaceutikisht të pranueshme të tij , për t'u përdorur sipas çdonjerit prej pretendimeve 1 deri në 3 ose 8 ose 13 , antagonisti i receptorit të estrogenit për t'u përdorur sipas çdonjerit prej pretendimeve 4 , 5 ose 8 deri në 13 , ose frenuesi CDK 4/6 për t'u përdorur sipas çdonjerit prej pretendimeve 6 deri në 13 , ku: . (i) kanceri i gjirit është kancer gjiri metastatik , rezistent ndaj hormoneve , pozitiv ndaj receptorit të estrogenit , negativ ndaj receptorit të estrogenit , negativ ndaj receptorit të progesteronit , pozitiv ndaj receptorit të progesteronit , trefish negativ , pozitiv ndaj HER2 , ose negativ ndaj HER2; dhe/ose (ii) kanceri i gjirit është i nëntipit bazal ose Luminal; dhe/ose (iii) subjekti human është një paciente femër në fazën e para-menopauzës ose post- menopauzës.

15. 15. Gedatolisib , ose një kripë , solvat ose ester farmaceutikisht të pranueshme të

tij , për t'u përdorur sipas çdonjerit prej pretendimeve 1 deri në 3 ose 8 ose 14 , antagonisti i receptorit të estrogenit për t'u përdorur sipas çdonjerit prej pretendimeve 4 , 5 ose 8 deri në 14 , ose frenuesi CDK 4/6 për t'u përdorur sipas çdonjerit prej pretendimeve 6 deri në 14 , ku: (i) subjekti human nuk ka pasur sukses me një trajtim të mëparshëm për kancerin në një periudhë më të shkurtër se dymbëdhjetë muaj; dhe/ose (ii) subjekti human nuk ka pasur sukses me një trajtim të mëparshëm për kancerin në një periudhë më të shkurtër se gjashtë muaj; dhe/ose (iii) subjekti human nuk ka pasur sukses me dy ose më shumë trajtime të mëparshme për kancerin; opsionalisht ku trajtimi i mëparshëm i pasuksesshëm është një trajtim endokrin për kancerin

---

(11) **13808**
(97) EP3641771//13.05.2026
(96) 17914627.9//29.04.2020
(22) 11.09.2026
(21) AL/P/2026/555
(54) **PËRBËRJE QË PËRMBAJNË KRIPË MONOSULFATI ANHIDËR KRISTALOR TË RESIKUIMODIT OSE KRIPËRA TË TJERA KRISTALORE TË RESIKUIMODIT, OSE KRIPËRA TË TJERA KRISTALORE TË DERIVATEVE TË 1H-IMIDAZO-[4, 5-C]-KINOLINËS, PËR TRAJTIMIN E KANCERIT**
30.10.2026
(30)
(71) Birdie Biopharmaceuticals , Inc./P.O. Box 10240
4th Floor , Harbour Place
103 South Church Street
George Town , Grand Cayman KY1-1002 / KY KY//

(72) Lixin LI/1 Xiushui Street Chaoyang District Beijing 100600 / CN , , ,
(74) Krenar Loloçi//
ZEF JUBANI; Nd. 15; H. 15; Ap. 26; NJËSIA ADMINISTRATIVE NR. 5; NJËSIA BASHKIAKE NR. 5; 1019; TIRANË , TIRANË , TIRANË
(57) 1. Një formë kristalore e resikuimodit në formën e një kripe sulfate , ku kripa sulfate është një kripë monosulfate dhe anhidër , dhe forma kristalore ka një spektër difraksioni të rrezeve X me pluhur , i cili përmban kulme në 7 , 6 ± 0 , 2 gradë 2θ , 11 , 7 ± 0 , 2 gradë 2θ dhe 18 , 2 ± 0 , 2 gradë 2θ.
2. Forma kristalore sipas pretendimit 1 , e cila është termodinamikisht e qëndrueshme në temperaturën e dhomës për të paktën rreth 2 ditë.
3. Forma kristalore sipas pretendimit 1 , e cila është termodinamikisht e qëndrueshme në temperaturën e dhomës për të paktën rreth 1 javë.
4. Forma kristalore sipas pretendimit 1 , që ka: një termogram të kalorimetrisë diferenciale skanuese që përmban një kulm endotermik në rreth 217 , 1 °C; ose një termogram të kalorimetrisë diferenciale skanuese që përmban një kulm endotermik në rreth 105 , 3 °C , rreth 219 , 2 °C , ose në të dyja temperaturat.
5. Forma kristalore sipas pretendimit 1 , që ka një spektër difraksioni të rrezeve X me pluhur , i cili përmban më tej kulme në 15 , 5 ± 0 , 2 gradë 2θ , 17 , 6 ± 0 , 2 gradë 2θ dhe 24 , 4 ± 0 , 2 gradë 2θ.

6. Forma kristalore sipas pretendimit 5 , që ka një spektër difraksioni të rrezeve X me pluhur , i cili përmban më tej kulme në 9 , 6 ± 0 , 2 gradë 2θ , 13 , 4 ± 0 , 2 gradë 2θ dhe 23 , 5 ± 0 , 2 gradë 2θ.
7. Një përbërje që përmban formën kristalore sipas cilitdo prej pretendimeve 1–6.
8. Përbërja sipas pretendimit 7 , ku përbërja është në formën e një përbërjeje farmaceutike dhe përmban gjithashtu një bartës të pranueshëm nga ana farmaceutike.
9. Një formë dozimi e ngurtë , që përmban formën kristalore sipas cilitdo prej pretendimeve 1–6 , ose përbërjen sipas çdonjërit prej pretendimeve 7-8.
10. Një mënyrë për përgatitjen e një përbërjeje , që përmban kombinimin e formës kristalore sipas çdonjërit prej pretendimeve 1-6 me një bartës ose eksipient të pranueshëm nga ana farmaceutike.
11. Forma kristalore sipas çdonjërit prej pretendimeve 1-6 , përbërja sipas pretendimit 7 ose 8 , ose forma e dozimit të ngurtë sipas pretendimit 9 , për përdorim në një mënyrë për trajtimin e kancerit te një subjekt në nevojë për këtë , ku mënyra përmban administrimin e formës kristalore , përbërjes ose formës së dozimit të ngurtë te subjekti në nevojë për këtë.
12. Forma kristalore sipas çdonjërit prej pretendimeve 1-6 , përbërja sipas pretendimit 7 ose 8 , ose forma e dozimit të ngurtë sipas pretendimit 9 , për përdorim në një mënyrë për trajtimin e një tumori te një subjekt në nevojë për këtë , ku mënyra përmban administrimin e formës kristalore , përbërjes ose formës së dozimit të ngurtë te subjekti në nevojë për këtë.
13. Forma kristalore , përbërja ose forma e dozimit të ngurtë për përdorim sipas pretendimit 12 , ku tumori është një karcinomë , sarkomë ose blastomë.

---

(11) **13810**
(97) EP3906263//15.07.2026
(96) 20736101.5//03.01.2020
(22) 11.09.2026
(21) AL/P/2026/556
(54) **DIMERET E CIKLODEKSTRINËS, PËRBËRJET E TYRE DHE PËRDORIMET E TYRE**
02.11.2026
(30) US USP201962787869 03/01/2019 , US USP201962850334 20/05/2019
(71) Cyclarity Therapeutics , Inc. /8001 Redwood Blvd.
Novato , CA 94945/US US//

(72) Matthew , S. O'CONNOR/110 Pioneer Way Suite J Mountain View , California 94041 US , ,
Milo MALANGA/110 Pioneer Way Suite J Mountain View , California 94041/US , ,
Michael KOPE/110 Pioneer Way Suite J Mountain View , California 94041/US , ,
Christina , A.T.M.B. TOM/110 Pioneer Way Suite J Mountain View , California 94041/US , ,
Amelia , M. ANDERSON/110 Pioneer Way Suite J Mountain View , California 94041/US , ,
(74) Raimonda Karapici//
NDREKO RINO; Nd. 1; H. 34; Ap. 29; NJËSIA ADMINISTRATIVE NR. 5; NJËSIA BASHKIAKE NR. 5; 1019; TIRANË , TIRANË , TIRANË

(57) 1.
Një dimer ciklodekstrine që ka strukturën:

CD-L-CD

ku një lidhës , L , është i lidhur me faqen e madhe sekondare të secilës molekulë CD , ku lidhja e secilës CD me lidhësin është në mënyrë të pavarur nëpërmjet një O , S ose N të lidhur me një karbon C2 ose C3 të secilës nënnjësi CD , ose nëpërmjet një lidhjeje acetali nëpërmjet dy oksigjeneve ngjitur të CD; ku secila CD ka strukturën e Formulës X:

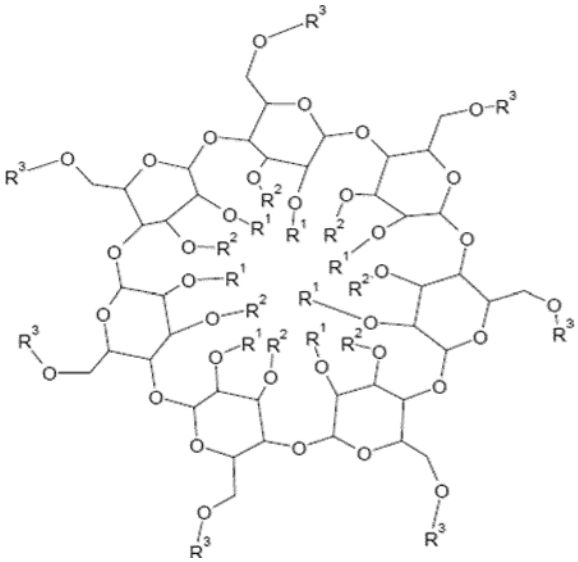

ku L ka një gjatësi prej jo më shumë se 8 atomesh , ku jo më shumë se 8 atome janë secili C , N , O ose S;

ku R1 , R2 dhe R3 janë zgjedhur secili në mënyrë të pavarur nga H , metil , hidroksipropil , sulfobutil , succinil , maltosil , karboksimetil , palmitoil , etil , propil , isopropil , butil , isobutil , kuaternary ammonium , alkil , alkil i ulët , alkilene , alkenil , alkinil , alkoksi , alkoksialkil , alkoksialkoksialkil , alkilkarboniloksialkil , alkilkarbonil , alkilsulfonil , alkilsulfonilalkil , alkilamino , alkoksiamino , alkilsulfanil , amino , alkilamino , dialkilamino , alkilaminoalkil , dialkilaminoalkil , aminoalkil , aminoalkoksi , alkilsulfonilamido , aminokarboniloksialkil , aminosulfonil , ammonium , ammonia , alkilaminosulfonil , dialkilaminosulfonil , alkinilalkoksi , aril , arilalkil , arilsulfonil , ariloksi , aralkiloksi , azido , bromo , kloro , cianoalkil , cikloalkil , cikloalkenil , cikloalkilalkil , cikloalkilene , cikloalkilalkilene , glukosil , heteroalkil , heteroaril , heteroarilalkil , heteroarilsulfonil , heteroariloksi , heteroaralkiloksi , heterociklilalkoksi , halogjen , haloalkil , haloalkoksi , heterocikloamino , heterociklil , heterociklilalkil , heterocikliloksi , heterociklilalkoksi , hidroksialkoksi , hidroksialkilamino , hidroksialkilaminoalkil , hidroksialkil , hidroksikarbonilalkil , hidroksialkiloksikarbonilalkil , hidroksialkil , hidroksicikloalkil , iodo , ureido , karbamate , karboksi , sulfate , sulfuril , sulfonamido , nitro , nitrite , ciano , fosfat , fosforil , phenoksi , grup acetil , acid i yndyrshëm ,

ku ndërmjet 1 dhe 40 të grupeve R1 , R2 dhe R3 të sipërpërmendura nuk janë H , ndërmjet 1 dhe 28 të grupeve R1 , R2 dhe R3 të sipërpërmendura nuk janë H , ose ndërmjet 2 dhe 15 ose ndërmjet 4 dhe 20 të grupeve R1 , R2 dhe R3 të sipërpërmendura nuk janë H; dhe

ku , jo më shumë se 1-28 nga grupet e sipërpërmendura R1 , R2 dhe/ose R3 përbëjnë grupe metil.
2. Dimeri i ciklodekstrinës sipas pretendimit 1 , ku (a) R1 , R2 dhe R3 janë zgjedhur secili në mënyrë të pavarur nga H , metil , hidroksipropil , sulfobutil , suksinil , maltosil , karboksimetil , amoni kuaternar , glukosil , palmitoil , fosfat , fosforil , amino , azido , sulfat , sulfuril , alkil , etil , propil , izopropil , butil , izobutil , bromo , klor , ku ndërmjet 1 dhe 40 të grupeve R1 , R2 dhe R3 të sipërpërmendura nuk janë H , ndërmjet 1 dhe 28 të grupeve R1 , R2 dhe R3 të sipërpërmendura nuk janë H , ose ndërmjet 2 dhe 15 ose ndërmjet 4 dhe 20 të grupeve R1 , R2 dhe R3 të sipërpërmendura nuk janë H; dhe ku , jo më shumë se 1-28 të grupeve R1 , R2 dhe/ose R3 të sipërpërmendura përmbajnë grupe metil; dhe në mënyrë opsionale monomerët CD të sipërpërmendur kanë një ose më shumë zëvendësime shtesë; (b) R1 , R2 dhe R3 janë zgjedhur secili në mënyrë të pavarur nga H , metil , hidroksipropil , sulfobutil , suksinil , maltosil , karboksimetil , amonium kuaternar , ku ndërmjet 1 dhe 40 të grupeve R1 , R2 dhe R3 të sipërpërmendura nuk janë H , ndërmjet 1 dhe 28 të grupeve R1 , R2 dhe R3 të sipërpërmendura nuk janë H , ose ndërmjet 2 dhe 15 ose ndërmjet 4 dhe 20 të grupeve R1 , R2 dhe R3 të sipërpërmendura nuk janë H; dhe ku , jo më shumë se 1-28 të grupeve R1 , R2 dhe/ose R3 të sipërpërmendura përmbajnë grupe metil; dhe në mënyrë opsionale monomerët CD të sipërpërmendur kanë një ose më shumë zëvendësime shtesë; (c) monomerët CD janë hidroksipropil (HP) i zëvendësuar me ndërmjet 1 dhe 28 grupe HP , ndërmjet 2 dhe 15 grupe HP ose ndërmjet 4 dhe 20 grupe HP , ose ndërmjet 2 dhe 5 grupeve HP , dhe në mënyrë opsionale monomerët CD të sipërpërmendur kanë një ose më shumë zëvendësues shtesë; (d) monomerët CD janë metil (Me) të zëvendësuar me ndërmjet 1 dhe 28 grupeve Me , ndërmjet 2 dhe 15 grupeve Me ose ndërmjet 4 dhe 20 grupeve Me , ose ndërmjet 2 dhe 10 grupeve Me , dhe në mënyrë opsionale monomeret e CD-së kanë një ose më shumë zëvendësime shtesë; (e) monomerët CD janë sulfobutil të zëvendësuar me ndërmjet 1 dhe 28 grupe sulfobutil , ndërmjet 1 dhe 14 grupe sulfobutil , ndërmjet 2 dhe 10 grupe sulfobutil , ose ndërmjet 2 dhe 5 grupe sulfobutil , dhe në mënyrë opsionale monomerët CD të sipërpërmendur kanë një ose më shumë zëvendësime shtesë; (f) monomerët CD janë të zëvendësuar me sukcinil me ndërmjet 1 dhe 28 grupe sukcinil , ndërmjet 2 dhe 15 grupe sukcinil ose ndërmjet 4 dhe 20 grupeve sukcinil , ose ndërmjet 2 dhe 5 grupeve sukcinil , dhe në mënyrë opsionale monomerët CD kanë një ose më shumë zëvendësime shtesë; ose (g) monomerët CD janë amonium kuaternar i zëvendësuar me ndërmjet 1 dhe 28 grupeve amonium kuaternar , ndërmjet 2 dhe 15 grupeve amonium kuaternar ose ndërmjet 4 dhe 20 grupeve amonium kuaternar , ose ndërmjet 2 dhe 5 grupeve amonium kuaternar , ku grupet e amoniumit kuaternar përfshijnë -CH2CH(OH) CH2N(CH3) 3+ , dhe në mënyrë opsionale monomerët CD kanë një ose më shumë zëvendësime shtesë.
3.
Dimeri i ciklodekstrinës i çdo njërit prej pretendimeve 1-2 , ku:

L ka strukturën:

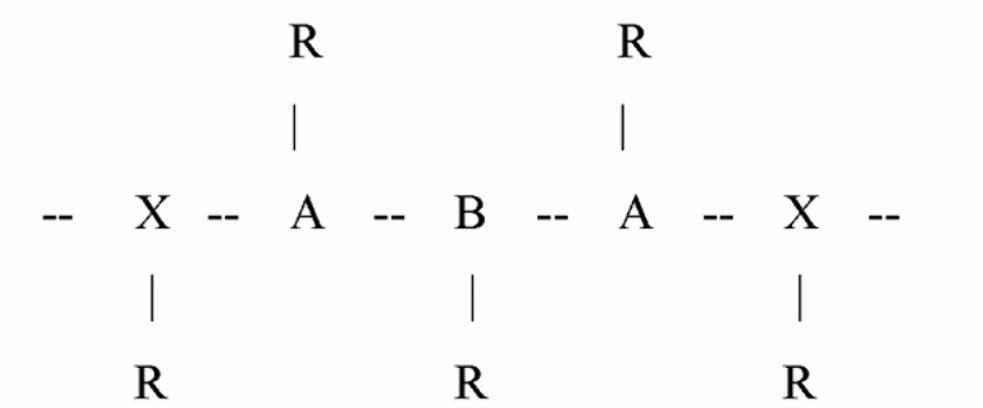

çdo R zgjidhet në mënyrë të pavarur nga H , X , SH , NH , NH2 ose OH , ose mungon;
lidhja e secilës CD me lidhësin është në mënyrë të pavarur nëpërmjet një O , S ose N të lidhur me një karbon C2 ose C3 të tij , ose nëpërmjet një lidhjeje acetali nëpërmjet dy oksigjenëve ngjitur të CD-së; secila X është një alkan , alken ose alkin i zëvendësuar ose i pazëvendësuar;
secila A është zgjedhur në mënyrë të pavarur nga një lidhje kovalente e vetme , e dyfishtë ose e trefishtë , S , N , NH , O , ose një alkan , alken ose alkin i zëvendësuar ose i pazëvendësuar; dhe
B është një unazë 5 ose 6 anëtarëshe e zëvendësuar ose e pazëvendësuar , S , N , NH , NR , O , ose mungon; dhe/ose
ku gjatësia e lidhësit të sipërpërmendur është ndërmjet 2 dhe 7 atomeve , ndërmjet 3 dhe 6 atomeve , ndërmjet 4 dhe 7 atomeve , ndërmjet 4 dhe 6 atomeve , ndërmjet 4 dhe 5 atomeve , ose është 4 , 3 ose 2 atome.
4.
Dimeri i ciklodekstrinës i çdo njërit prej pretendimeve 1-3 , ku

lidhësi i sipërpërmendur është një alkil i pazëvendësuar ,
lidhësi i sipërpërmendur është një lidhës butil i zëvendësuar ose i pazëvendësuar ,
lidhësi i sipërpërmendur përfshin një triazol ,

lidhësi i sipërpërmendur përfshin strukturën 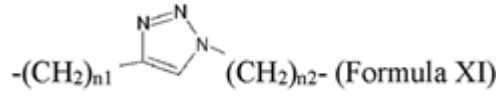 , ku n1 dhe n2 janë secili ndërmjet 1 dhe 8 , secili ndërmjet 1 dhe 4 , ose ku n1 është 1 dhe n2 është 3 , ose
lidhësi i sipërpërmendur përfshin

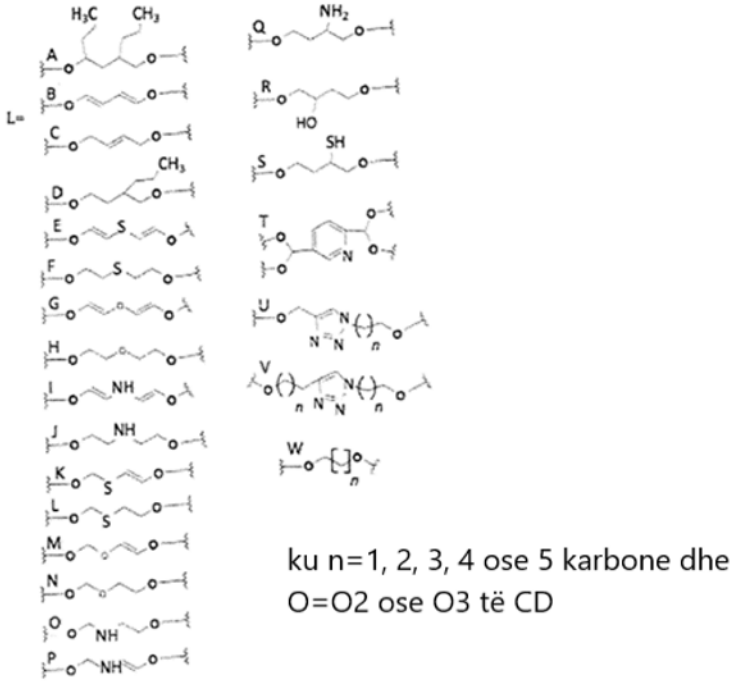

ku atomet e përshkruara të oksigjenit në secilin skaj të secilit lidhës formojnë pjesë të monomereve të ciklodekstrinës me të cilat është i lidhur lidhësi.

5. Dimeri i ciklodekstrinës i çdo njërit prej pretendimeve 1-4 , i cili zëvendësohet më tej me (a) të paktën një metil , hidroksipropil , sulfobutil , succinil , ose grupi kuaternari ammonium , dhe/ose (b) të paktën një alkil , alkil i ulët , alkilene , alkenil , alkinil , alkoksi , alkoksialkil , alkoksialkoksialkil , alkilkarboniloksialkil , alkilkarbonil , alkilsulfonil , alkilsulfonilalkil , alkilamino , alkoksiamino , alkilsulfanil , amino , alkilamino , dialkilamino , alkilaminoalkil , dialkilaminoalkil , aminoalkil , aminoalkoksi , alkilsulfonilamido , aminokarboniloksialkil , aminosulfonil , alkilaminosulfonil , dialkilaminosulfonil , alkinilalkoksi , aril , arilalkil , arilsulfonil , ariloksi , aralkiloksi , cianoalkil , cikloalkil , cikloalkenil , cikloalkilalkil , cikloalkilene , cikloalkilalkilene , heteroalkil , heteroaril , heteroarilalkil , heteroarilsulfonil , heteroariloksi , heteroaralkiloksi , heterociklilalkoksi , halogjen , haloalkil , haloalkoksi , heterocikloamino , heterociklil , heterociklilalkil , heterocikliloksi , heterociklilalkoksi , hidroksialkoksi , hidroksialkilamino , hidroksialkilaminoalkil , hidroksialkil , hidroksikarbonilalkil , hidroksialkiloksikarbonilalkil , hidroksialkil , hidroksicikloalkil , ureido , karbamate , karboksi , sulfonamido , nitro , ciano , fenoksi , grup acetil , ammonium , ammonia , azido , bromo , kloro , glukosil , iodo , sulfate , sulfuril , nitrite , fosfat , fosforil , acid i yndyrshëm dhe/ose (c) të paktën një metil , hidroksipropil , sulfobutil , succinil , maltosil , karboksimetil , kuaternari ammonium , glukosil , palmitoil , fosfat , fosforil , amino , azido , sulfate , sulfuril , alkil , etil , propil , isopropil , butil , isobutil , bromo , grup kloro.

6. Dimeri i ciklodekstrinës sipas çdonjërit prej pretendimeve 1-5 , ku L është i lidhur me një karbon C2 të secilit monomer CD , L është i lidhur me një karbon C3 të secilit monomer CD , ose L është i lidhur me një karbon C2 të një monomeri CD dhe një C3 të monomerit tjetër CD.
7. Një kompozim që përfshin një përzierje të dimereve të ciklodekstrinës sipas çdo njërit prej pretendimeve 1-6 dhe që ka një shkallë mesatare zëvendësimi ndërmjet 2 dhe 10 , ndërmjet 4 dhe 8 ose ndërmjet 2 dhe 5; ose që ka një shkallë zëvendësimi me grupe hidroksipropili , sulfobutili , suksinili ose kuaternari të amoniumit ndërmjet 2 dhe 5 , rreth 2 , rreth 3 , rreth 4 ose rreth 5; ose që ka një shkallë zëvendësimi me grupe metil ndërmjet 2 dhe 10 , ku shkalla e zëvendësimit matet me NMR ose me spektrometri masive.
8. Një kompozim farmaceutikeqë përmban një dimer ciklodekstrine sipas çdo njërit prej pretendimeve 1-6 ose një përbërje sipas pretendimit 7 dhe një bartës farmaceutikisht të pranueshëm , ku dimeri i ciklodekstrinës i sipërpërmendur është i vetmi përbërës aktiv në përbërjen e sipërpërmendur , ose ku kompozimi farmaceutik i sipërpërmendur përbëhet nga ose përbëhet në thelb nga dimeri i ciklodekstrinës dhe bartësi farmaceutikisht i pranueshëm.
9. Një dimer ciklodekstrine sipas çdo njërit prej pretendimeve 1-6 ose një kompozim sipas pretendimit 7 ose 8 për përdorim si ilaç.
10. Një dimer ciklodekstrine sipas çdo njërit prej pretendimeve 1-6 ose një përbërje sipas pretendimit 7 ose 8 për përdorim si ilaç për zvogëlimin e sasisë së 7KC , ku dimeri i ciklodekstrinës administrohet nëpërmjet administrimit parenteral (p.sh. , nënlëkuror , intramuskular ose intravenoz) , topikal , transdermal , oral , sublingual ose bukal; dhe/ose ku dimeri i ciklodekstrinës administrohet në një dozë prej (a) ndërmjet rreth 1 mg dhe 20 g , ndërmjet 10 mg dhe 1 g , ndërmjet 50 mg dhe 200 mg , ose 100 mg , ose (b) ndërmjet 1 dhe 10 g , rreth 2 g , rreth 3 g , rreth 4 g , ose rreth 5 g , ose (c) ndërmjet 50 mg dhe 5 g , ndërmjet 100 mg dhe 2.5 g , ndërmjet 100 mg dhe 2 g , ose ndërmjet 250 mg dhe 2.5 g.
11. Dimeri i ciklodekstrinës për përdorim sipas pretendimit 10 , ku përdorimi është për parandalimin , trajtimin ose përmirësimin e simptomave të një ose më shumë prej aterosklerozës/sëmundjes së arteries koronare , arteriosklerozës , aterosklerozës koronare për shkak të lezionit koronar të kalcifikuar , dështimit të zemrës (të gjitha fazat) , sëmundjes së Alzheimerit , sklerozës laterale amiotrofike , sëmundjes së Parkinsonit , sëmundjes së Huntingtonit , demencës vaskulare , sklerozës multiple , Sindroma Smith-Lemli-Opitz , lipofuscinozës ceroide neuronale infantile , mungesës së lipazës së acidit lizozomal , ksantomatozës cerebrotendinoze , adrenoleukodistrofisë së lidhur me X , sëmundjes së qelizave drapër , sëmundjes Niemann-Pick të Tipit A , sëmundjes Niemann-Pick të Tipit B , sëmundjes Niemann-Pick të Tipit C , sëmundjes Gaucher , sëmundjes Stargardt , degjenerimit makular të lidhur me moshën (formë e thatë) , fibrozës pulmonare idiopatike , sëmundjes pulmonare obstruktive kronike , fibrozës cistike , dëmtimit të mëlçisë , dështimit të mëlçisë , steatohepatitit joalkoolik , sëmundjes së mëlçisë yndyrore joalkoolike , sindromë e zorrës së irritueshme , sëmundje e Crohn-it , kolit ulceroz dhe/ose hiperkolesterolemi; në mënyrë opsionale (i) ku dimeri i ciklodekstrinës administrohet në kombinim me një terapi tjetër; ose (ii) ku përdorimi është për parandalimin , trajtimin ose përmirësimin e simptomave të aterosklerozës , ku dimeri i ciklodekstrinës administrohet njëkohësisht ose në mënyrë

të njëpasnjëshme me një terapi të dytë , ku dimeri i ciklodekstrinës dhe terapia e dytë administrohen në secilin rendim.
12. Një metodë in vitro për heqjen e oksisteroleve nga një mostër , që përfshin: kontaktimin e një mostre që përmban oksisterole me një dimer ciklodekstrine sipas çdo njërit prej pretendimeve 1-6 , duke tretur kështu oksisterolet e sipërpërmendura në dimerin e ciklodekstrinës; dhe ndarjen e mostrës së sipërpërmendur nga dimeri i ciklodekstrinës dhe sterolet e tretshme.
13. Një metodë për të bërë një dimer ciklodekstrine sipas çdo njërit prej pretendimeve 1-6 , që përfshin: (a) reagimi i β-ciklodekstrinës që është e mbrojtur në anën primare me një agjent dialkilues , duke prodhuar kështu një dimer β CD të mbrojtur nga ana primare të lidhur përmes sipërfaqes sekondare , dhe pastrimi i dimerit β CD të mbrojtur nga ana primare; (b) çmbrojtja e dimerit β CD të mbrojtur primar , duke prodhuar kështu një dimer β CD të çmbrojtur , dhe pastrimi i dimerit β CD të çmbrojtur; dhe (c) lidhja e β CD të çmbrojtur me një ose më shumë grupe hidroksipropil , metil , suksinil , sulfobutil dhe/ose grupe kuaternare të amonit , duke prodhuar kështu dimerin ciklodekstrinë , dhe pastrimi i dimerit ciklodekstrinë , ku , (i) β-ciklodekstrina e sipërpërmendur që është e mbrojtur në anën primare përmban heptakis(6-O-tert-butildimetilsilil) -β-ciklodekstrinë; (ii) agjenti dialkilues i sipërpërmendur përmban 1 , 4 dibromobutan; (iii) hapi (a) kryhet në kushte anhidrike dhe/ose me hidrid natriumi si bazë; (iv) pastrimi i sipërpërmendur në hapin (a) përfshin kromatografi të drejtpërdrejtë të fazës me elucion izokratik; (v) hapi (b) kryhet në tetrahidrofuran (THF) me fluorid tetrabutilamoniumi; (vi) pastrimi i sipërpërmendur në hapin (b) përfshin kromatografi të drejtpërdrejtë të fazës me elucion izokratik; (vii) hapi (c) përfshin reagimin e dimerit β CD të deprotektuar me një agjent hidroksipropilimi , një reagent metilimi , një reagent suksinilimi , një reagent sulfobutilimi dhe/ose një reagent lidhës amoniumi kuaternar; (viii) hapi (c) kryhet në kushte ujore , duke përfshirë hidroksid natriumi si bazë; (ix) pastrimi i sipërpërmendur në hapin (c) përfshin një ose më shumë nga trajtimi me rrëshirë shkëmbimi jonik , sqarimi me qymyr druri dhe dializa , dhe/ose (x) dimeri i ciklodekstrinës ka një shkallë zëvendësimi ndërmjet 2 dhe 15 , ndërmjet 2 dhe 10 , ose ndërmjet 2 dhe 5.
14. Një metodë për të bërë një dimer ciklodekstrine sipas pretendimit 4 , ku lidhësi i sipërpërmendur përfshin një triazol , metoda përfshin (a) reagimin e një 2-O-(n-azidoalkil) -β CD dhe një 2-O-(n-alkin) -β CD , duke formuar kështu një dimer β CD-triazol-β CD që ka strukturën BCD-alk1-triazol-alk2-BCD , dhe (b) pastrimin e dimerit β CD-triazol-β CD; ku (i) hapi (a) kryhet me një katalizator bakri (I) , ose rreth 15 mM bakër (I) ; (ii) hapi (a) kryhet në një tretësirë ujore; (iii) tretësira ujore përmban dimetilformamid (DMF) , ose rreth 50% DMF (v/v) ; ose (iv) hapi (b) përfshin kromatografi në xhel silici; dhe/ose ku metoda përfshin më tej përpara hapit (a) prodhimin e 2-O-(n-azidoalkil) -β CD me anë të një metode që përfshin: (1) reagimin e n-azido-1-bromo-alkanit me një β-ciklodekstrinë , me një sasi katalitike të jodurit të litiumit , duke prodhuar kështu 2-O-(n-azidoalkil) -β CD; dhe (2) pastrimin e 2-O-(n-azidoalkil) -β CD; dhe/ose ku metoda përfshin më tej përpara hapit (a) prodhimin e 2-O-(n-alkin) -β CD me anë të një metode që përfshin: (i) reagimin e n-bromo-1-alkinës me një β-ciklodekstrinë , me një sasi katalitike të jodurit të litiumit , duke prodhuar kështu 2-O-(n-alkin) -β CD-në e sipërpërmendur dhe (ii) pastrimin e 2-O-(n-alkin) -β CD-së së sipërpërmendur , ku hapi (2) përfshin kromatografinë në xhel silici; dhe/ose ku hapi (1)

kryhet në DMSO të thatë; dhe/ose reagimi në hapin (1) përfshin hidrid litiumi dhe/ose ku dimeri β CD-triazol-β CD përfshin strukturën: CD (Formula XII) , ku n1 është ndërmjet 1 dhe 8 dhe/ose n2 është ndërmjet 1 dhe 8 , n1 dhe n2 janë secili ndërmjet 1 dhe 4 , ku n1 është 1 dhe n2 është 3 , ku n1 është 1 , 2 , 3 ose 4 dhe/ose n2 është 1 , 2 , 3 ose 4 , ose ku gjatësia e lidhësit të triazolit është ndërmjet 5 dhe 8; dhe/ose ku metoda përfshin më tej (c) hidroksipropilimin e dimerit β CD-triazol-β CD , duke prodhuar kështu një dimer ciklodekstrine , dhe pastrimin e dimerit të ciklodekstrinës , ose hapi (c) përfshin reagimin e dimerit β CD të deprotektuar me një agjent hidroksipropilimi , një reagent metilimi , një reagent suksinilimi , një reagent sulfobutilimi dhe/ose një reagent lidhës amoniumi kuaternar; ku hapi (c) kryhet në kushte ujore , duke përfshirë hidroksid natriumi si bazë; dhe/ose ku pastrimi i sipërpërmendur në hapin (c) përfshin një ose më shumë nga trajtimi me rrëshirë shkëmbimi jonik , sqarimi me qymyr druri , filtrimi i membranës dhe dializa.

---

(11) **13809**
(97) EP3890722//01.07.2026
(96) 19891796.5//05.12.2019
(22) 11.09.2026
(21) AL/P/2026/557
(54) **PËRDORIMI I NJË ANALOGU 4, 5, 6, 7-TERTRADEUTERO TË BENZBROMARONIT PËR TRAJTIMIN OSE PARANDALIMIN E PODAGRËS OSE HIPERURICEMISË**
30.10.2026
(30) US USP201862776251 06/12/2018
(71) Arthrosi Therapeutics , Inc. /9855 Towne Centre Drive , Suite 200
San Diego , CA 92121/US US//

(72) Shunqi YAN/23052 Alcalde Drive , Ste. A Laguna Hills , California 92653 /US , ,
Litain YEH/23052 Alcalde Drive , Ste. A Laguna Hills , California 92653 /US , ,
Rongzi YAN/23052 Alcalde Drive , Ste. A Laguna Hills , California 92653/US , ,
(74) Raimonda Karapici//
NDREKO RINO; Nd. 1; H. 34; Ap. 29; NJËSIA ADMINISTRATIVE NR. 5; NJËSIA BASHKIAKE NR. 5; 1019; TIRANË , TIRANË , TIRANË
(57) 1. 1. (3 , 5-Dibromo-4-hidroksifenil) (2-(1-hidroksietil) benzofuran-3-il-4 , 5 , 6 , 7-d4) metanon për përdorim në një metodë për trajtimin ose parandalimin e hiperuricemisë ose podagrës tek një individ që ka nevojë për të , ku: metoda përfshin administrimin tek individi të një sasie terapeutikisht efektive të (3 , 5-dibromo-4-hidroksifenil) (2-(1-hidroksietil) benzofuran-3-il-4 , 5 , 6 , 7-d4) metanonit , ku sasia terapeutikisht efektive është nga rreth 10 mg deri në rreth 200 mg; (3 , 5-dibromo-4-hidroksifenil) (2-(1-hidroksietil) benzofuran-3-il-4 , 5 , 6 , 7-d4) metanoni administrohet nga goja; dhe sasia terapeutikisht efektive i administrohet individit një herë në ditë.
2. 2. (3 , 5-Dibromo-4-hidroksifenil) (2-(1-hidroksietil) benzofuran-3-il-4 , 5 , 6 , 7-d4) metanon për përdorim sipas pretendimit 1 në një metodë për trajtimin e hiperuricemisë tek një individ që ka nevojë për të.
3. 3. (3 , 5-Dibromo-4-hidroksifenil) (2-(1-hidroksietil) benzofuran-3-il-4 , 5 , 6 , 7-d4) metanon për përdorim sipas pretendimit 1 në një metodë për trajtimin e podagrës tek

një individ që ka nevojë për të.
4. 4. (3 , 5-Dibromo-4-hidroksifenil) (2-(1-hidroksietil) benzofuran-3-il-4 , 5 , 6 , 7-d4) metanon për përdorim sipas sipas çdonjërit prej pretendimeve 1-3 , ku sasia terapeutikisht efektive është nga rreth 10 mg deri në rreth 100 mg.
5. (3 , 5-Dibromo-4-hidroksifenil) (2-(1-hidroksietil) benzofuran-3-il-4 , 5 , 6 , 7-d4) metanon për përdorim sipas sipas çdonjërit prej pretendimeve 1-4 , ku sasia terapeutikisht efektive është rreth 75 mg.
6. (3 , 5-Dibromo-4-hidroksifenil) (2-(1-hidroksietil) benzofuran-3-il-4 , 5 , 6 , 7-d4) metanon për përdorim sipas sipas çdonjërit prej pretendimeve 1-4 , ku sasia terapeutikisht efektive është rreth 50 mg.
7. (3 , 5-Dibromo-4-hidroksifenil) (2-(1-hidroksietil) benzofuran-3-il-4 , 5 , 6 , 7-d4) metanon për përdorim sipas sipas çdonjërit prej pretendimeve 1-6 , ku metoda përfshin më tej administrimin e të paktën një agjenti terapeutik shtesë.
8. (3 , 5-Dibromo-4-hidroksifenil) (2-(1-hidroksietil) benzofuran-3-il-4 , 5 , 6 , 7-d4) metanon për përdorim sipas sipas çdonjërit prej pretendimeve 1-7 , ku metoda përfshin më tej administrimin e një frenuesi të ksantinës oksidazës.
9. (3 , 5-Dibromo-4-hidroksifenil) (2-(1-hidroksietil) benzofuran-3-il-4 , 5 , 6 , 7-d4) metanon për përdorim sipas pretendimit 8 , ku frenuesi i ksantinës oksidazës është alopurinol , oksipurinol , febuxostat , topiroxostat ose inozitol.
10. (3 , 5-Dibromo-4-hidroksifenil) (2-(1-hidroksietil) benzofuran-3-il-4 , 5 , 6 , 7-d4) metanon për përdorim sipas pretendimit 9 , ku frenuesi i ksantinës oksidazës është alopurinol.
11. (3 , 5-Dibromo-4-hidroksifenil) (2-(1-hidroksietil) benzofuran-3-il-4 , 5 , 6 , 7-d4) metanon për përdorim sipas pretendimit 9 , ku frenuesi i ksantinës oksidazës është s febuksostat.
12. (3 , 5-Dibromo-4-hidroksifenil) (2-(1-hidroksietil) benzofuran-3-il-4 , 5 , 6 , 7-d4) metanon për përdorim sipas sipas çdonjërit prej pretendimeve 1-11 , ku metoda përfshin më tej administrimin e një frenuesi SGLT2.
13. (3 , 5-Dibromo-4-hidroksifenil) (2-(1-hidroksietil) benzofuran-3-il-4 , 5 , 6 , 7-d4) metanon për përdorim sipas pretendimit 12 , ku frenuesi SGLT2 është kanagliflozina , dapagliflozina , empagliflozina , empagliflozina/linagliptina , empagliflozina/metformina ose dapagliflozina/metformina.

---

(11) **13837**
(97) EP4296278//17.06.2026
(96) 23192469.7//25.11.2015
(22) 16.09.2026
(21) AL/P/2026/591
(54) **BREJTËSA QË KANË NJË GRUP TË HUMANIZUAR TË GJENIT TË DIFERENCIMIT 47**
10.11.2026
(30) USP 201462087992 05/12/2014
(71) Regeneron Pharmaceuticals , Inc./777 Old Saw Mill River Road
Tarrytown , NY 10591-6707 / US US//

(72) Cagan GURER/Tarrytown , NY 10591-6707 (US) , ,

Ella IOFFE/Tarrytown , NY 10591-6707 (US) , ,
Alexander MUJICA/Tarrytown , NY 10591-6707 (US) , ,
Gavin THURSTON/Tarrytown , NY 10591-6707 (US) , ,
(74) Vjollca Kryeziu//
IDRIZ DOLLAKU; Nd. 3; H. 2; Ap. 19; NJËSIA ADMINISTRATIVE NR. 1; NJËSIA BASHKIAKE NR. 1; 1004; TIRANË , TIRANË , TIRANË
(57) 1. 1. Një qelizë staminale embrionale (ES) e brejtësit të izoluar , (i) ku gjenomi i qelizës ES të brejtësit përfshin një gjen CD47 të humanizuar , ku gjeni CD47 i humanizuar kodon një polipeptid CD47 të humanizuar i cili përfshin një pjesë të një polipeptidi CD47 human , dhe një pjesë intraqelizore të një polipeptidi CD47 të brejtësit , ku pjesa e polipeptidit CD47 human përfshin domeinin jashtëqelizor dhe domeinet transmembranore të polipeptidit CD47 human , dhe është koduar nga ekzonet 2-7 të një gjeni CD47 human , ku pjesa intraqelizore e polipeptidit CD47 të brejtësit është koduar nga ekzonet poshtë ekzonit 7 të një gjeni CD47 të brejtësit , dhe ku gjeni CD47 i humanizuar është i lidhur në mënyrë funksionale me një promotor endogjen CD47 të brejtësit; (ii) ku gjenomi i qelizës ES të brejtësit përfshin edhe një gjen SIRPα që kodon një polipeptid SIRPα që përfshin domeinin jashtëqelizor të një polipeptidi human SIRPα dhe domeinin intraqelizor të një polipeptidi SIRPα të brejtësit endogjen , dhe ku gjeni SIRPα përfshin ekzonet 1 , 5 , 6 , 7 dhe 8 të një gjeni SIRPα të brejtësit endogjen dhe ekzonet 2-4 të një gjeni SIRPα human; dhe (iii) ku qeliza ES e brejtësit është një qelizë ES e miut ose një qelizë ES e miut të fushës.
2. 2. Qeliza ES e brejtësit e pretendimit 1 , ku gjeni CD47 i humanizuar formohet nga një zëvendësim i një fragmenti gjenomik që përfshin ekzonet 2-7 të një gjeni CD47 të brejtësit endogjen në një lokus CD47 të brejtësit endogjen , me një fragment gjenomik që përfshin ekzonet 2-7 të gjenit human CD47.
3. 3. Qeliza ES e brejtësit e pretendimit 1 ose 2 , ku fragmenti gjenomik që përfshin ekzonet 2-7 të një gjeni human CD47 kodon një polipeptid që përfshin një amino acid që ka të paktën 98% ngjashmëri me sekuencën e amino acideve siç përcaktohet në amino acidet 16-292 të SEQ ID NO: 10.
4. 4. Një embrion brejtësi që përfshin qelizën ES të brejtësit sipas çdonjërit prej pretendimeve 1-3.
5. 5. Metodë e cila përfshin: (a) sigurimin e qelizave të brejtësit , gjenomi i të cilave përfshin një gjen CD47 të humanizuar , ku gjeni CD47 i humanizuar kodon një polipeptid CD47 të humanizuar i cili përfshin një pjesë të një polipeptidi CD47 human , dhe një pjesë intraqelizore të një polipeptidi CD47 të brejtësit , ku pjesa e polipeptidit CD47 human përfshin domeinin jashtëqelizor dhe domeinet transmembranore të polipeptidit CD47 human , dhe është koduar nga ekzonet 2-7 të një gjeni CD47 human , ku pjesa intraqelizore e polipeptidit CD47 e brejtësit është koduar nga ekzonet poshtë ekzonit 7 të një gjeni CD47 të brejtësit , ku gjeni CD47 i humanizuar është i lidhur në mënyrë funksionale me një promotor endogjen CD47 të brejtësit , dhe ku qelizat e brejtëst janë qeliza miu ose qeliza miu të fushës; (b) inkubimin e qelizave të brejtësit të hapit (a) me një substrat të etiketuar; dhe (c) matjen e fagocitozës së substratit të etiketuar nga qelizat e brejtësit të hapit (b) .
6. 6. Metoda e pretendimit 5 , ku gjeni CD47 i humanizuar formohet nga një zëvendësim i një fragmenti gjenomik që përfshin ekzonet 2-7 të një gjeni CD47 të brejtësit endogjen në një lokus CD47 të brejtësit endogjen , me një fragment gjenomik

që përfshin ekzonet 2-7 të gjenit CD47 human.
7. 7. Metoda e pretendimit 5 ose 6 , ku substrati është etiketuar me fluoreshente.
8. 8. Metoda e pretendimit 5 ose 6 , ku substrati është i etiketuar me një antitrup.
9. 9. Metoda e pretendimit 5 ose 6 , ku substrati është një ose më shumë qeliza të kuqe të gjakut , një ose më shumë qeliza bakteriale , ose një ose më shumë qeliza tumorale.
10. 10. Metodë e cila përfshin: (a) sigurimin e një brejtësi , gjenomi i të cilit përfshin një gjen CD47 të humanizuar , ku gjeni CD47 i humanizuar kodon një polipeptid CD47 të humanizuar i cili përfshin një pjesë të një polipeptidi CD47 human , dhe një pjesë intraqelizore të një polipeptidi CD47 të brejtësit , ku pjesa e polipeptidit CD47 human përfshin domeinin jashtëqelizor dhe domeinet transmembranore të polipeptidit CD47 human , dhe është koduar nga ekzonet 2-7 të një gjeni CD47 human , ku pjesa intraqelizore e polipeptidit CD47 e brejtësit është koduar nga ekzonet poshtë ekzonit 7 të një gjeni CD47 të brejtësit , ku gjeni CD47 i humanizuar është i lidhur në mënyrë funksionale me një promotor endogjen CD47 të brejtësit , dhe ku brejtësi është një mi ose një mi fushe; (b) ekspozimin e brejtësit ndaj një antigeni; dhe (c) matjen e fagocitozës së antigenit nga një ose më shumë qeliza të brejtësit.
11. 11. Metoda e pretendimit 10 , ku gjeni CD47 i humanizuar formohet nga një zëvendësim i një fragmenti gjenomik që përfshin ekzonet 2-7 të një gjeni CD47 të brejtësit endogjen në një lokus CD47 të brejtësit endogjen , me një fragment gjenomik që përfshin ekzonet 2-7 të gjenit CD47 human.
12. 12. Metoda e pretendimit 10 ose 11 , ku hapi i ekspozimit përfshin ekspozimin e brejtësit ndaj një antigeni që është etiketuar me fluoreshencë.
13. 13. Metoda e pretendimit 10 ose 11 , ku hapi i ekspozimit përfshin ekspozimin e brejtësit ndaj një ose më shumë qelizave që përmbajnë antigenin.
14. 14. Metoda e pretendimit 10 ose 11 , ku hapi i ekspozimit përfshin ekspozimin e brejtësit ndaj një ose më shumë qelizave humane që përfshijnë antigenin ose ndaj një ose më shumë qelizave bakteriale që përfshijnë antigenin.
15. 15. Metoda e pretendimit 10 ose 11 , ku hapi i ekspozimit përfshin ekspozimin e brejtësit ndaj një ose më shumë qelizave tumorale që përmbajnë antigenin.

---

(11) **13831**
(97) EP3125889//12.08.2026
(96) 15716369.2//01.04.2015
(22) 17.09.2026
(21) AL/P/2026/606
(54) **METODA PËR TRAJTIMIN E HCV**
09.11.2026
(30) US US 201461973929 P 02/04/2014 , US US 201461989951 P 07/05/2014 , US US 201462016459 P 24/06/2014
(71) AbbVie Inc./1 North Waukegan Road
North Chicago , IL 60064 / US US//

(72) Barry M. BERNSTEIN/10829 Wyngate Trace Mequon , Wisconsin 53092 / US , ,
Sandeep DUTTA/1 Charlestown Court Lincolnshire , Illinois 60069 / US , ,
Wei LIU/1287 Derby Lane Mundelein , Illinois 60060 / US , ,

Thomas J. PODSADECKI/670 Alice Drive Northbrook , Illinois 60062 / US , ,
Andrew L. CAMPBELL/520 Stablewood Lane Lake Forest , Illinois 60045 / US , ,
Rajeev M. MENON/81 Pinyon Pine Court Buffalo Grove , Illinois 60089 / US , ,
Chih-Wei LIN/323 Aspen Point Road Vernon Hills , Illinois 60061 / US , ,
Tianli WANG/5 Sherwood Drive Lincolnshire , Illinois 60069 / US , ,
Walid M. AWNI/14105 Edgewater Court Green Oaks , Illinois 60048 / US , ,
Sven MENSING/Langer Schlag 95a 68305 Mannheim / DE , ,
(74) Krenar Loloçi//
ZEF JUBANI; Nd. 15; H. 15; Ap. 26; NJËSIA ADMINISTRATIVE NR. 5; NJËSIA BASHKIAKE NR. 5; 1019; TIRANË , TIRANË , TIRANË

(57) 1. Dy agjentë antiviralë me veprim të drejtpërdrejtë (DAA) për përdorim në një metodë për trajtimin e virusit të hepatitit C (HCV) , ku dy DAA-të në fjalë përfshijnë

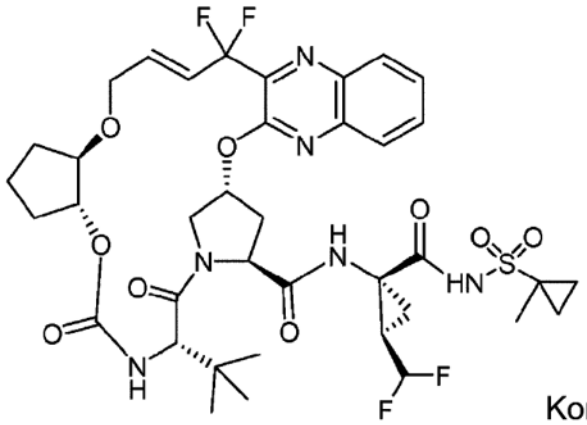

Komponimin 1

ose një kripë farmaceutikisht të pranueshme të tij dhe

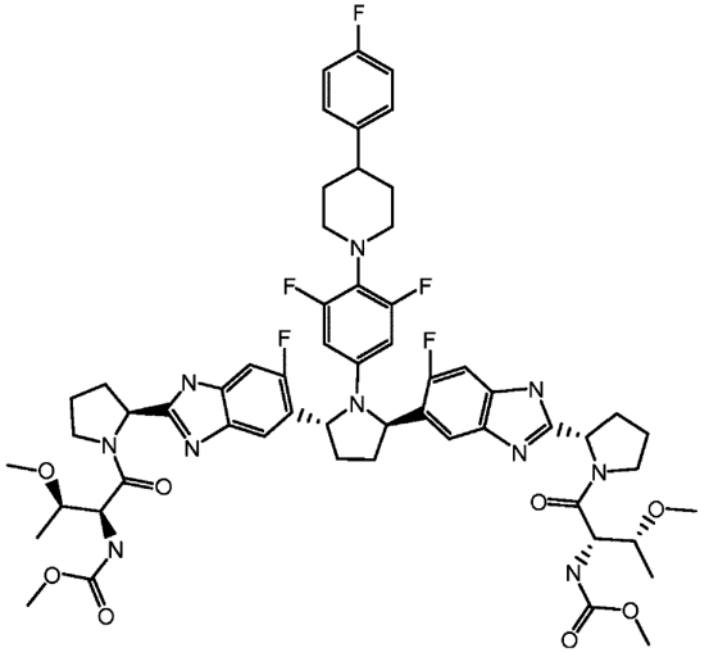

Komponimin 2

ose një kripë farmaceutikisht të pranueshme të tij ,
dhe ku trajtimi në fjalë përfshin administrimin e 300 mg të Komponimit 1 një herë në ditë dhe 120 mg të Komponimit 2 një herë në ditë te një pacient me HCV , ku trajtimi në fjalë nuk përfshin administrimin e interferonit apo ribavirinës te pacienti në fjalë dhe trajtimi në fjalë zgjat 8 , 12 ose 16 javë

2. Dy DAA-të për përdorimin e pretendimit 1 , ku trajtimi në fjalë zgjat 8 javë.
3. Dy DAA-të për përdorimin e pretendimit 1 , ku trajtimi në fjalë zgjat 12 javë.
4. Dy DAA-të për përdorimin e pretendimit 1 , ku trajtimi në fjalë zgjat 16 javë.
5. Dy DAA-të për përdorimin sipas secilit prej pretendimeve 1 deri në 4 , ku pacienti në fjalë është i infektuar me HCV të gjenotipit 1.
6. Dy DAA-të për përdorimin sipas secilit prej pretendimeve 1 deri në 4 , ku pacienti në fjalë është i infektuar me HCV të gjenotipit 2.
7. Dy DAA-të për përdorimin sipas secilit prej pretendimeve 1 deri në 4 , ku pacienti në fjalë është i infektuar me HCV të gjenotipit 3.
8. Dy DAA-të për përdorimin sipas secilit prej pretendimeve 1 deri në 4 , ku pacienti në fjalë është i infektuar me HCV të gjenotipit 4.
9. Dy DAA-të për përdorimin sipas secilit prej pretendimeve 1 deri në 4 , ku pacienti në fjalë është i infektuar me HCV të gjenotipit 5.
10. Dy DAA-të për përdorimin sipas secilit prej pretendimeve 1 deri në 4 , ku pacienti në fjalë është i infektuar me HCV të gjenotipit 6.
11. Dy DAA-të për përdorimin sipas çdonjërit prej pretendimeve 1 deri në 10 , ku pacienti në fjalë nuk ka cirrozë.
12. Dy DAA-të për përdorimin sipas çdonjërit prej pretendimeve 1 deri në 10 , ku pacienti në fjalë është pacient me cirrozë.
13. Dy DAA-të për përdorimin sipas çdonjërit prej pretendimeve 1 deri në 12 , ku pacienti në fjalë është pacient që nuk ka marrë trajtim më parë.
14. Dy DAA-të për përdorimin sipas çdonjërit prej pretendimeve 1 deri në 12 , ku pacienti në fjalë është pacient që ka marrë trajtim më parë.
15. Dy DAA-të për përdorimin sipas njërit prej pretendimeve 1 – 14 , ku Komponimi 1 ose një kripë farmaceutikisht e pranueshme e tij dhe Komponimi 2 ose një kripë farmaceutikisht e pranueshme e tij janë bashkëformuluar në një formë dozimi teke.
16. Dy DAA-të për përdorimin sipas pretendimit 15 , ku secili prej dy DAA-ve është në një formë amorfe , preferimisht e shpërndarë në nivel molekular , në një matricë që përfshin një polimer farmaceutikisht pranueshëm të tretshëm në ujë dhe një surfaktant farmaceutikisht të pranueshëm.

---

(11) **13819**
(97) EP4568629//26.08.2026
(96) 23761241.1//19.07.2023
(22) 17.09.2026
(21) AL/P/2026/608
(54) **STACION FORMIMI PËR FORMIMIN E NJË BËRTHAME PËRTHITHËSE PËR PRODUKTE HIGJIENIKE NJËPËRDORIMËSHE**
04.11.2026

(30) IT IT202200016908 08/08/2022
(71) Teknoweb Converting Srl/Via Dei Salici 7
26020 Palazzo Pignano (CR) / IT IT//

(72) Pierangelo MANDOTTI/26020 PALAZZO PIGNANO (CR) / IT , , ,
(74) Krenar Loloçi//
ZEF JUBANI; Nd. 15; H. 15; Ap. 26; NJËSIA ADMINISTRATIVE NR. 5; NJËSIA BASHKIAKE NR. 5; 1019; TIRANË , TIRANË , TIRANË
(57) 1. Një stacion formimi (1) për formimin e një bërthame përthithëse për produkte higjienike njëpërdorimëshe të llojit që përfshin të paktën një shtresë (2) ku është përhapur celulozë , ku stacioni i formimit në fjalë (1) përfshin: - një skelet (3) ; - mjet për furnizimin e leskrave të celulozës që përfshin të paktën një kanal (4) të projektuar për të përcjellë një fluks të leskrave të celulozës drejt shtresës në fjalë; - mjet për furnizimin e një shtrese (2) në një drejtim furnizimi (x) ; - një rrip të perforuar (5) të projektuar për të mbështetur shtresën në fjalë (2) ndërsa furnizohet përpara; - një kapak thithjeje (6) , të pozicionuar poshtë rripit në fjalë (5) , të projektuar për të thithur celulozën në fjalë , duke e bërë atë të shtrihet rrafsh mbi shtresën në fjalë (2) , në të cilin përfshihet: - një mori furçash rrotulluese me bosht horizontal (7) , të vendosura në mënyrë tërthore me drejtimin e furnizimit (x) të shtresës në fjalë (2) ; - një ekran (8) që përfshin një mori vrimash (8') të vendosura ndërmjet furçave në fjalë (7) dhe shtresës në fjalë (2) ; - mjet të lëvizjes alternuese 'vajtje-ardhje' për ekranin në fjalë (8) paralel me drejtimin e furnizimit (x) të shtresës në fjalë (2) ; ku furçat në fjalë (7) janë nga ana funksionale në kontakt me ekranin në fjalë (8) dhe leskrat e celulozës në fjalë janë projektuar për të kaluar përmes vrimave në fjalë (8') të ekranit në fjalë (8) të lehtësuara nga kapaku i thithjes në fjalë (6) dhe nga lëvizja e kombinuar e furçave në fjalë (7) dhe ekranit në fjalë (8) .
2. Stacioni i formimit (1) sipas pretendimit 1 , në të cilin përfshihet një njësi mbledhjeje (9) e celulozës në fjalë , e vendosur ndërmjet ekranit në fjalë (8) dhe rripit të perforuar në fjalë (5) dhe e mbështjellë rreth perimetrit në mënyrë që të mund të vendoset nën një vakuum nga kapaku i thithjes në fjalë (6) .
3. Stacioni i formimit (1) sipas pretendimit 2 , në të cilin njësia e mbledhjes në fjalë (9) përfshin një çift të parë paretesh laterale (9a , 9b) paralel me drejtimin e furnizimit (x) të shtresës në fjalë (2) dhe një çift të dytë paretesh laterale (9c , 9d) pingul me drejtimin e furnizimit në fjalë (x) .
4. Stacioni i formimit (1) sipas pretendimit 3 , në të cilin përfshihet mjeti i rregullimit për rregullimin e pozicionit reciprok të pareteve laterale në fjalë (9a , 9b) paralel me drejtimin e furnizimit (x) të shtresës në fjalë (2) , për të ndryshuar dimensionin e njësisë së mbledhjes në fjalë (9) sipas gjerësisë së shtresës.
5. Stacioni i formimit (1) sipas pretendimit 3 , në të cilin çdo paret lateral (9c , 9d) pingul me drejtimin e furnizimit në fjalë (x) përfshin një rul (10) të projektuar për t'u mbështetur mbi shtresën në fjalë (2) për të mbyllur hermetikisht njësinë e mbledhjes në fjalë (9) duke e lejuar shtresën të furnizohet përpara.
6. Stacioni i formimit (1) sipas pretendimit 5 , në të cilin njësia e mbledhjes në fjalë (9) përfshin një sistem hermetizimi me tehe skreperi (11 , 12) të pozicionuara në secilin rul (10) .
7. Stacioni i formimit (1) sipas pretendimit 1 , në të cilin mjeti i lëvizjes alternuese

'vajtje-ardhje' i ekranit në fjalë (8) përfshin të paktën një shufër lidhëse (13) dhe mekanizëm me manivelë (14) .
8. Stacioni i formimit (1) sipas pretendimit 7 , në të cilin manivela në fjalë (14) përbëhet nga një rrotë (14) që përfshin , përgjatë një rrezeje të saj , mjetin e fiksimit selektiv për shufrën lidhëse në fjalë (13) , për të rregulluar diapazonin e lëvizjes alternuese 'vajtje-ardhje' të ekranit në fjalë (8) .
9. Stacioni i formimit (1) sipas pretendimit 1 , në të cilin skeleti në fjalë (3) përfshin shina (15) dhe ekrani në fjalë (8) përfshin rrota (16) të projektuara për të bashkëvepruar me shinat në fjalë (15) .
10. Stacioni i formimit (1) sipas pretendimit 1 , në të cilin kapaku i thithjes në fjalë (6) përfshin një nxjerrës (17) , një konvejer horizontal (18) dhe një konvejer vertikal (19) të bashkuar me njëri-tjetrin me anë të një flanxhe (20) .
11. Stacioni i formimit (1) sipas pretendimit 10 , në të cilin konvejeri horizontal në fjalë (18) përfshin një vrimë thithjeje (21) mbi të cilën ecën rripi i perforuar në fjalë (5) , shtresën në fjalë (2) që mbështetet mbi këtë të fundit dhe vrimën e thithjes në fjalë (21) që përfshin mjetin mbyllës me teh (22) për rregullimin e hapjes së tij.
12. Stacioni i formimit (1) sipas pretendimit 10 , në të cilin konvejeri horizontal (18) dhe konvejeri vertikal (19) në fjalë përfshijnë secili një mori paretesh të brendshme (18' , 19') që i ndajnë përkatësisht në dhoma horizontale (23) dhe dhoma vertikale (24) .
13. Stacioni i formimit (1) sipas pretendimit 12 , në të cilin konvejeri horizontal (18) dhe konvejeri vertikal (19) në fjalë përfshijnë diafragma (25) të projektuara për të rregulluar prurjen e thithjes së dhomave në fjalë (23 , 24) .
14. Stacioni i formimit (1) sipas pretendimit 13 , në të cilin konvejeri horizontal (18) dhe konvejeri vertikal (19) në fjalë përfshijnë mjetin e kontrollit për diafragmat në fjalë (25) që mund të përdoren së jashtmi.
15. Stacioni i formimit (1) sipas pretendimit 1 , në të cilin mjeti i furnizimit të leskrave të celulozës në fjalë përfshin dy kanale (4) , të vendosur njëri pas tjetrit në drejtimin e furnizimit (x) të shtresës në fjalë (2) ; një kanal furnizimi (26) për furnizimin e materialit superpërthithës mbivendoset midis kanaleve në fjalë (4) .
16. Stacioni i formimit (1) sipas pretendimit 16 , në të cilin ekrani në fjalë (8) përfshin një hyrje qendrore (27) të lidhur drejtpërdrejt me kanalin e furnizimit në fjalë (26) për furnizimin e materialit superpërthithës , duke favorizuar kështu depozitimin e drejtpërdrejtë të tij ndërmjet një shtrese të parë dhe të dytë leskrash celuloze.

---

(11) **13836**
(97) EP4363781//24.06.2026
(96) 22834213.5//30.06.2022
(22) 22.09.2026
(21) AL/P/2026/618
(54) **AUTOMAT PËR SHITJEN E AKULLIT ME GJURMË TË REDUKTUAR NË SIPËRFAQE**
10.11.2026
(30) US US 202163217002 P 30/06/2021
(71) Quick and Pure Holdings , LLC/735 North Water Street , Suite 735
Milwaukee , WI 53202 / US US//

(72) Mark METZGER/Phoenix , AZ 85027 / US , , ,
(74) Krenar Loloçi//
ZEF JUBANI; Nd. 15; H. 15; Ap. 26; NJËSIA ADMINISTRATIVE NR. 5; NJËSIA BASHKIAKE NR. 5; 1019; TIRANË , TIRANË , TIRANË
(57) 1. Automat për shitjen e akullit (50) , i cili përfshin: një kornizë (54) ; një kabinet (52) , i cili shtrihet rreth kornizës (54) ; të paktën një prodhues akulli (64) , i lidhur me kornizën (54) ; një depozitë të parë (66) , i vendosur poshtë prodhuesit të akullit (64) , e cila është konfiguruar për të marrë akull nga prodhuesi i akullit (64) ; një turjelë (80) , e cila shtrihet përgjatë një pjese të depozitës së parë (66) deri te një hapje (78) ; një depozitë të dytë (94) , e cila është konfiguruar për të marrë akull nga turjela e parë (66) përmes hapjes (78) me anë turjelës (80) ; një njësi paketimi (98) , e cila është konfiguruar për të marrë akull nga depozita e dytë (94) ; një seksion tërheqjeje (144) , i cili është konfiguruar për të marrë një qese akulli (62) nga njësia e paketimit (98) ; një sistem vulosjeje (120) , i cili përfshin: një element ngrohës (126) ; karakterizuar nga fakti se sistemi i vulosjes (120) përfshin gjithashtu: një pllakë shtytëse (128) , në të cilën është formuar një hapje (132) ; një mekanizëm suste , i lidhur me pllakën shtytëse (128) ; ku mekanizmi suste e zhvendos pllakën shtytëse (128) për të ekspozuar elementin ngrohës (126) përmes hapjes (132) , me qëllim vulosjen e një qeseje akulli (62) ; ku automati për shitjen e akullit (50) përfshin gjithashtu një seksion shtytës (124) , i cili përfshin: një kanal rrëshqitës (89) , i cili shtrihet nga depozita e dytë (94) dhe është i rrotullueshëm rreth tij; dhe një motor (138) , i lidhur me kanalin rrëshqitës (89) ; ku motori (138) e vë në lëvizje kanalin rrëshqitës (89) drejt sistemit të vulosjes (120) , në mënyrë që qesja e akullit (62) të vuloset me anë të elementit ngrohës (126) .
2. Automati për shitjen e akullit (50) sipas kërkesës 1 , ku kabineti (52) ka një thellësi jo më të madhe se 0 , 8636 metra (34 inç) .
3. Automati për shitjen e akullit (50) sipas kërkesës 1 , i cili përfshin gjithashtu: një motor turjele (86) , i cili është konfiguruar të ketë një shpejtësi rrotullimi prej afërsisht 1500 rrotullimesh në minutë; dhe një reduktor , i cili e ul shpejtësinë e rrotullimit në afërsisht 115 rrotullime në minutë , ku depozita e parë (66) , sipas rastit , është konfiguruar për të marrë dhe mbajtur midis 22 , 6796-36 , 2874 kg (50-80 paund) akull ose midis 136 , 078-181 , 437 kg (300-400 paund) akull.
4. Automati për shitjen e akullit (50) sipas kërkesës 1 , i cili përfshin gjithashtu: një rul qesesh (102) , i montuar në mënyrë të çmontueshme në kornizën (54) ; një motor (100) , i cili është konfiguruar të avancojë një pjesë të rulit të qeseve (102) drejt sistemit të paketimit (98) ; dhe një sensor (103) , i cili është konfiguruar të skanojë secilën qese nga ruli i qeseve (102) ; ku avancimi i rulit të qeseve (102) drejt sistemit të paketimit (98) nga motori (100) ndërpritet sapo sensori (103) zbulon një model qeseje të paverifikuar.
5. Automati për shitjen e akullit (50) sipas kërkesës 1 , ku seksioni i tërheqjes (144) përfshin një seksion magazinimi të ftohur (144) , të vendosur poshtë njësisë së paketimit (98) , automati për shitjen e akullit (50) , sipas rastit , përfshin gjithashtu një mbajtëse (148) , e cila është konfiguruar për të marrë një qese (62) nga njësia e paketimit (98) ; ku akulli depozitohet nga depozita e dytë (94) në qesen (62) , e cila ndodhet brenda mbajtëses (148) ; dhe ku mbajtësja (148) rrotullohet për të depozituar një numër qesesh akulli (62) në seksionin e magazinimit të ftohur (144) .
6. Automati për shitjen e akullit sipas kërkesës 1 , ku depozita e parë (66) është një

depozitë tharjeje , e cila ka një sipërfaqe fundore të pjerrët për të larguar ujin nga depozita e dytë (94) .
7. Metodë për përdorimin e një automati për shitjen e akullit (50) , e cila përfshin: hedhjen e një sasie akulli nga një prodhues akulli (64) i automatit për shitjen e akullit (50) në një depozitë të parë (66) të automatit për shitjen e akullit (50) ; hapjen e një qeseje (62) me anë të njësisë së paketimit (98) të automatit për shitjen e akullit (50) ; rrotullimin e turjelës (80) të automatit për shitjen e akullit (50) , e cila ndodhet brenda depozitës së parë (66) të automatit për shitjen e akullit (50) , për të zhvendosur akullin drejt një hapjeje (78) në depozitën e parë (66) ; hedhjen e akullit përmes hapjes (78) në një depozitë të dytë (94) të automatit për shitjen e akullit (50) ; hedhjen e akullit përmes depozitës së dytë (94) të automatit për shitjen e akullit (50) në qesen (62) ; çaktivizimin e spirales (80) të automatit për shitjen e akullit (50) ; vulosjen e qeses (62) , ku vulosja e qeses (62) përfshin: ngrohjen e një elementi ngrohës (126) të një sistemi vulosjeje (120) ; zhvendosjen e një pllake shtytëse (128) të sistemit të vulosjes (120) nga një mekanizëm suste i lidhur me pllakën shtytëse (128) , për të ekspozuar elementin ngrohës (126) përmes një hapjeje (132) të pllakës shtytëse (128) , me qëllim vulosjen e një qeseje akulli (62) ; vënien në lëvizje të një kanali rrëshqitës (89) , të një seksioni shtytës (124) , ku kanali rrëshqitës (89) shtrihet nga depozita e dytë (94) dhe është i rrotullueshëm rreth tij , drejt sistemit të vulosjes (120) për të vulosur qesen e akullit (62) me anë të elementit ngrohës (126) , ku kjo lëvizje kryhet nga një motor (138) i lidhur me kanalin rrëshqitës (89) ; vendosjen e qeses (62) në kontakt me elementin ngrohës (126) për të vulosur qesen (62) ; dhe zhvendosjen e pllakës shtytëse (128) për të ndarë elementin ngrohës (126) nga qesja (62) ; zhvendosjen e qeses (62) në një seksion tërheqjeje (144) të automatit për shitjen e akullit (50) .
8. Metoda sipas kërkesës 7 , e cila përfshin gjithashtu hapin e aktivizimit të një motori (86) , që ka një shpejtësi rrotullimi prej afërsisht 1500 rrotullimesh në minutë , për të rrotulluar vidën transportuese (80) .
9. Metoda sipas kërkesës 7 , e cila përfshin gjithashtu hapat e: rrotullimit të turjelës (80) , e vendosur brenda depozitës së parë (66) , për të lëvizur akullin lart drejt hapjes (78) në depozitën e parë (66) , ndërmjet murit anësor të parë dhe murit anësor të dytë; hedhjes së akullit përmes hapjes (78) në një depozitë të dytë (94) , e cila ka një hinkë (88) ; dhe drejtimit të akullit drejt qeses (62) me anë të një kanali rrëshqitës (89) .
10. Metoda sipas kërkesës 9 , e cila përfshin gjithashtu hapin e: aktivizimit të motorit (138) të lidhur me kanalin rrëshqitës (89) , i cili shtrihet nga depozita e dytë (94) ; rrotullimit të kanalit rrëshqitës (89) dhe të qeses (62) të mbështetur prej tij drejt elementit ngrohës (126) ; rrotullimit të kanalit rrëshqitës (89) dhe të qeses (62) të mbështetur prej tij larg elementit ngrohës (126) ; dhe shkëputjes së qeses (62) nga ruli i qeseve (102) .
11. Metoda sipas kërkesës 8 , e cila përfshin gjithashtu hapat e: avancimit të qeses (62) nga një rul qesesh (102) me anë të një rulit (101) ; skanimit të një pjese të qeses (62) me anë të një sensori (103) ; krahasimit të pjesës së qeses (62) me një bazë të dhënash të imazheve të pranueshme të qeseve; dhe çaktivizimit të rrotullimit të rulit (101) , nëse pjesa e qeses (62) nuk përputhet me bazën e të dhënave të imazheve të pranueshme të qeseve.
12. Metoda sipas kërkesës 8 , e cila përfshin gjithashtu hapat e: hapjes së një qeseje (62) në një mbajtëse (148) , të montuar brenda seksionit të tërheqjes (144) ; mbushjes

së qeses (62) me akull nga depozita e parë (66) përmes depozitës së dytë (94) ; vulosjes së qeses së akullit (62) ; rrotullimit të mbajtëses (148) rreth seksionit të tërheqjes (144) ; dhe hedhjes së qeses së akullit (62) në një hapësirë magazinimi të ftohur (144) .

MARKA TREGTARE TË REGJISTRUARA

(210) AL/T/2026/8
(540)



(730) COMMERCEE CORP // Rruga "Abdi Toptani" , qendra Tregtare "Toptani" , kati 4 , Tiranë. , , AL//

(151) 17.11.2026
(180) 06.01.2036
(111) 28460
(511) 20 - Mobilje; dyshekë , dyshekë ajri , jastekë ajri , jastëkë , jo për qëllime mjekësore; shtretër , shtretër druri , krevate; tavolina; rafte; rafte për bibliotekë. ;
24 - Mbulesa krevati; mbulesa tavoline; batanije për krevat; çarçaf dhe këllëf; batanije për kafshët shtëpiake; lecke(rroba); pëlhurat për heqjen e make-up; pëlhura pambuku; mbulesa per jastek; mbajtësit e perdeve të tekstilit; perde prej tekstili ose plastike; damask; perde per dyer; material elastik i endur; pëlhurë; pëlhurë për këpucë;pëlhura e imitimit të lëkurës së kafshëve;pëlhura për përdorim të tekstilit; peshqir fytyre të tekstilit;shajak; pëlhura tekstil me fije qelqi për përdorim të tekstilit; materialet filtruese të tekstilit; flamuj , jo letre; fanellatë (pëlhurë); shamitë e tekstilit; veshjet e kapelave , të tekstilit , në copë; pëlhura të thurura; etiketat e leckave; pëlhurë e brendshme; pëlhura mëndafshi për modelet e printimit; peshqire , jo prej letre; tyl; pëlhura tapiceri; kadife; leckë leshi.;
35 - Shërbime të shitjes me shumicë dhe me pakicë në dyqan dhe nëpërmjet internetit apo programeve televizive të produkteve si: Dyshekë të të gjitha llojeve , krevate , produkte tekstile shtepiake , çarçaf , guverta , jorgan , peshqira , mbrojtëse dysheku , jastëk , batanije;organizimi i ekspozitave për qëllime komerciale ose reklamuese; demonstrim i mallrave me anë të reklamimit; shërbime marketingu; kërkime marketingu; shërbime të menaxhimit , organizimit dhe administrimit të biznesit.
(526) flex ;simboli ®
(591) BLU E ERRËT; BLU E ÇELËT; E BARDHË.
(740) Irena Dimushi//
Rruga "Nikolla Lena" , ndërtesa 61 , hyrja 34 , apartamenti 17 , njësia administrative nr. 7 , Tiranë.

(210) AL/T/2026/92
(540)



(730) CONAD-CONSORZIO NAZ. DETTAGLIANTI SOC.COOPERATIVA IN SIGLA CONAD // VIA MICHELINO , 59
40127 BOLOGNA (BO) – Itali.
, , IT//

(151) 10.11.2026
(180) 21.01.2036
(111) 28450
(300) EUIPO , 019281845 , 25/11/2025
(511) 3 - Ngjitës për qëllime kozmetike; pudër , pastë , ose substancë e lëngshme për pastrimin e dhëmbeve; pastë jo-mjekuese e dhëmbëve; pastë dentare dhe larës për gojën; shirita për zbardhjen e dhëmbëve;
lustrues dhëmbi; preparate për kujdesin e dhëmbëve; preparate për pastrimin e dhëmbëve;
preparate për pastrimin e protezave; facoleta të parfumuara; peceta kozmetike të lagura paraprakisht; letra të mbarsura me preparate për heqjen e makiazhit; tampone pambuku pastrues të mbarsur me produkte kozmetikë; peceta për syze të mbarsura me detergjent; letra të lagura për fytyrën; peceta të lagura për qëllime sanitare dhe kozmetike; letra të lagura për foshnjet të mbarsura me preparate pastrues; pambuk në formën e pecetave për përdorim kozmetik; maska bukurie; maska për fytyrën; maska për fytyrën dhe trupin; krem depilues; dyll depilues; locione depiluese; preparate depiluese; shirita dylli për heqjen e qimeve të trupit; shkumë rroje; xhel rroje; kremëra për rroje; balsam pas rroje; locione pas rruajtjes; preparate pas-rroje; krem hidratues pas rruajtjes; set rroje , i përbërë nga krem rroje dhe locion pas rroje; antidjersë [produkte tualeti]; deodorante personale; deodorantë për kafshë; deodorantë dhe antiperspirantë; deodorantë për kafshët shtëpiake; deodorantë për këmbët; deodorante për trupin [parfumeri]; preparate kozmetike për kujdesin e trupit; skrab trupi kozmetike; krem jo mjekësor për këmbët; vajra esenciale për përdorim në aromatizuesit e ajrit; preparate për larje për qëllime sanitare ose deodorante personale [tualetin]; parfume; parfume të ngurta; preparate për aromatizimin e ajrit; ekstraktet e parfumeve; parfume dhome në formë spraj; locione për kujdesin e flokëve; kremëra për flokë; bojërat e flokëve; shampo; shampo balsam; shampo të thata; shampo për kafshët shtëpiake [përgatitje pastrimi jo-mjekësore]; maska për flokë; copa sapuni; sapunë që nuk ka nevojë për ujë të shplahet; sapun rrobash; sapun i lëngshëm për lavanderi; aditivë lavanderie; zbutës rrobash; detergjentë rrobash për përdorim pastrues shtëpiak; sapun detergjentësh; lëngjet e pastrimit kimik; vajra esencial si parfum për qëllime lavanderie; topa lavanderie që përmbajnë detergjent për larjen e rrobave; preparate larëse për qëllime shtëpiake; lustër për rroba; zbardhues lavanderie; pastrues për qëllime shtëpiake; preparate kozmetike për banjë dhe dush; kripërat e banjës jo mjekuese; vajra aromatike për

banjë; preparate për lustrim; preparate për aromatizimin e dhomës; lustrime protezash; produkte për pastrimin e fytyrës; preparate për pastrimin e trupit dhe kujdesin për bukurinë.
;
5 - Farmaceutikë; preparate okulistike; solucion pastrues për sytë; pika e syve; lot artificial; fermentime për qëllime farmaceutike; fermente qumështi për qëllime farmaceutike; suplemente ushqyese; suplemente ushqimore për qëllime jo-mjekësore; suplementet dietikë dhe preparatet dietikë; suplemente dietikë për njerëzit jo për qëllime mjekësore; suplemente probiotike; suplemente dietikë të enzimave; suplemente dietikë të proteinave; suplemente dietikë për foshnjat; suplemente dietikë bimore për personat me kërkesa të veçanta dietikë; pambuk thithës; çajra bimorë për qëllime mjekësore; preparate farmaceutike për kujdesin e lëkurës; deodorantë për shtresa dhe tekstile; pomada për qëllime farmaceutike; peceta të lagura të ngopura me një locion farmaceutik; kripëra banje për qëllime mjekësore; fasha për shtresa; peshqirë sanitarë; dezinfektues për qëllime higjienike; antiseptikët; vajra medicinale; shirita ngjitës për qëllime mjekësore; solucion për lentet e kontaktit; pambuk për qëllime mjekësore; garzë për fasha; fasha ngjitëse; pastrues për përdorim shtëpiak; peceta sanitare; dezinfektues; preparate antibakteriale; preparate antiseptike për kujdesin e trupit; kremra për foshnje [mjekësore]; kremëra për trupin [mjekësor]; krem i ftohtë për përdorim mjekësor; tampona për përdorim mjekësor; tamponët dezinfektues; peceta medicinale të ngopura; locion hidratues për trupin [farmaceutik]; solucion sterilizuese; preparate për deodorizimin e ajrit; shtresa e sterilizuar; suplemente vitaminash; suplemente ushqimore të shëndetshme për personat me kërkesa të veçanta dietike; infuzione me bimë medicinale; pluhur mjekësor për këmbët; kremra (medikamente -) për këmbët; mjetet shëruese për djersitjen e këmbëve; preparate për kujdesin e këmbëve për përdorim mjekësor; rrathë për mbrojtjen e kallove të këmbëve; fasha mbrojtëse për kallo; preparatet për trajtimin e kallove; ngjitës për protezat; ilaçet kundër insekteve; shampo mjekësore; sapun antibakterial; suplemente dietikë për kafshët.;
9 - Syze optike; produkte optike; syze për sporte.;
10 - Aparatet dhe instrumentet kirurgjikale; aparatet dhe instrumentet mjekësore; aparate dhe instrumente dentare; artikuj ortopedik; materiale qepje; aparate per perdorim nga tekniket dentare; mbrojtës të dhëmbëve për qëllime dentare; protezat dentare; masazhues për këmbët; aparatura për qëllime ortopedike; mbështetëse ortopedike për këmbët; shtresa për trajtimin korrigjues të gjendjeve të këmbëve; këpucë ortopedike; kasa syzesh; syze dielli; skelete të syzeve; zinxhirë syzesh; këllëfë për syze; shiritat e syzeve; pjesë për syze; lente syzesh; lentet e kontaktit.;
21 - Fill për qëllime dentare; mbajtëse për fill dentar; kits për kujdesin oral që përmbajnë furça dhëmbësh dhe fill; furça interdentale për pastrimin e dhëmbëve; furça dhëmbësh; kontejnerë për furça dhëmbësh; kokat për furça dhëmbësh elektrike; furça dhëmbësh , elektrike; sfungjer; sfungjer banje; sfungjerë kozmetikë; sfungjer trupi; sfungjerë për aplikimin e pluhurit të trupit; sfungjerë për makiazh; sfungjer fytyre për aplikimin e make up-it; krehër; çanta për krehër; furça; furça grimi; furça për higjenën personale; furça pastruese të lëkurës; artikujt për pastrimin e dhëmbëve; çanta kozmetike të pajisura; gërvishtës të shpinës; doreza gërryese për

pastrim të lëkurës; furça rroje; jastëkët mbrojtës të fytyrës; spatula kozmetike; furçat e qerpikëve; furça vetullash; nebulizues për përdorim shtëpiak; avullues parfumesh; enë kozmetike; furça thonjsh; pajisje ultrasonike kundër mushkonjave; aparat deodorues për përdorim personal; pëlhura anti-statike për përdorim shtëpiak; metrazhe për fshirjen e lenteve optike.;
24 - Lecka për heqjen e makiazhit [tekstile] , të papërthithura me preparate tualeti; lecka për heqjen e makiazhit , prej tekstili.;
30 - Çajra bimorë; çaj për infuzion; infuzione , jo medicinale; propolisi për qëllime ushqimore; propolisi.;
35 - Reklamim; shërbime menaxhim biznesi; administrimi i biznesit; shërbime/menaxhimi komercial; shërbime për funksionet e zyrës; shërbime këshilluese për menaxhim biznesi në lidhje me franchising; asistencë menaxhimi; promovim shitjesh; organizimi i ekspozitave për biznes ose tregti; shërbime të menaxhimit të shitjeve; shërbime dyqanesh me pakicë në internet në lidhje me produktet kozmetike dhe të bukurisë; shërbime të tregtisë me pakicë në lidhje me tualetin; shërbime të tregtisë me pakicë të syzeve; shërbime të tregtisë elektronike me pakicë të syzeve; shërbime të tregtisë me pakicë të produkteve optike; shërbime të tregtisë elektronike me pakicë të produkteve optike; shërbime të tregtisë me pakicë të kozmetikës; shërbime të tregtisë elektronike me pakicë të kozmetikës; shërbime të tregtisë me pakicë të parfumerisë dhe aromave; shërbime të tregtisë elektronike me pakicë të parfumerisë dhe aromave; shërbime të tregtisë me pakicë të produkteve farmaceutike; shërbime të tregtisë elektronike me pakicë të produkteve farmaceutike; shërbime të tregtisë me pakicë të suplementeve ushqimore; shërbime të tregtisë elektronike me pakicë të suplementeve ushqimore; shërbime të tregtisë me pakicë të dezinfektantëve; shërbime të tregtisë elektronike me pakicë të dezinfektantëve; shërbime të tregtisë me pakicë të instrumenteve mjekësore; shërbime të tregtisë elektronike me pakicë të instrumenteve mjekësore; shërbime të tregtisë me pakicë të mbajtëseve ortopedike; shërbime të tregtisë elektronike me pakicë të mbajtëseve ortopedike; shërbime të tregtisë me pakicë të aparaturave dhe instrumenteve dentare; shërbime të tregtisë elektronike me pakicë të aparaturave dhe instrumenteve dentare; shërbime të tregtisë elektronike me pakicë të preparateve pastruese; shërbime të tregtisë me pakicë të preparateve pastruese.
(526) PARAFARMACIA
(591) PORTOKALLI – E VERDHË - BLU E ÇELËT
(740) Renata Leka//
Rruga “Zef Jubani” , ndërtesa 15 , hyrja 15 , apartamenti 26 , njësia administrative nr. 5 , Tiranë.

---

(210) AL/T/2026/93
(540) BENESSITY PARAFARMACIA
(730) CONAD-CONSORZIO NAZ. DETTAGLIANTI SOC.COOPERATIVA IN SIGLA CONAD // VIA MICHELINO , 59
40127 BOLOGNA (BO) – Itali.
, , IT//

(151) 10.11.2026
(180) 21.01.2036
(111) 28445
(300) EUIPO , 019281911 , 25/11/2025
(511) 3 - Ngjitës për qëllime kozmetike; pudër , pastë , ose substancë e lëngshme për pastrimin e dhëmbeve; pastë jo-

mjekuese e dhëmbëve; pastë dentare dhe larës për gojën; shirita për zbardhjen e dhëmbëve;
lustrues dhëmbi; preparate për kujdesin e dhëmbëve; preparate për pastrimin e dhëmbëve;
preparate për pastrimin e protezave; facoleta të parfumuara; peceta kozmetike të lagura paraprakisht; letra të mbarsura me preparate për heqjen e makiazhit; tampone pambuku pastrues të mbarsur me produkte kozmetikë; peceta për syze të mbarsura me detergjent; letra të lagura për fytyrën; peceta të lagura për qëllime sanitare dhe kozmetike; letra të lagura për foshnjet të mbarsura me preparate pastrues; pambuk në formën e pecetave për përdorim kozmetik; maska bukurie; maska për fytyrën; maska për fytyrën dhe trupin; krem depilues; dyll depilues; locione depiluese; preparate depiluese; shirita dylli për heqjen e qimeve të trupit; shkumë rroje; xhel rroje; kremëra për rroje; balsam pas rroje; locione pas rruajtjes; preparate pas-rroje; krem hidratues pas rruajtjes; set rroje , i përbërë nga krem rroje dhe locion pas rroje; antidjersë [produkte tualeti]; deodorante personale; deodorantë për kafshë; deodorantë dhe antiperspirantë; deodorantë për kafshët shtëpiake; deodorantë për këmbët; deodorante për trupin [parfumeri]; preparate kozmetike për kujdesin e trupit; skrab trupi kozmetike; krem jo mjekësor për këmbët; vajra esenciale për përdorim në aromatizuesit e ajrit; preparate për larje për qëllime sanitare ose deodorante personale [tualetin]; parfume; parfume të ngurta; preparate për aromatizimin e ajrit; ekstraktet e parfumeve; parfume dhome në formë spraj; locione për kujdesin e flokëve; kremëra për flokë; bojërat e flokëve; shampo; shampo balsam; shampo të thata; shampo për kafshët shtëpiake [përgatitje pastrimi jo-mjekësore]; maska për flokë; copa sapuni; sapunë që nuk ka nevojë për ujë të shplahet; sapun rrobash; sapun i lëngshëm për lavanderi; aditivë lavanderie; zbutës rrobash; detergjentë rrobash për përdorim pastrues shtëpiak; sapun detergjentësh; lëngjet e pastrimit kimik; vajra esencial si parfum për qëllime lavanderie; topa lavanderie që përmbajnë detergjent për larjen e rrobave; preparate larëse për qëllime shtëpiake; lustër për rroba; zbardhues lavanderie; pastrues për qëllime shtëpiake; preparate kozmetike për banjë dhe dush; kripërat e banjës jo mjekuese; vajra aromatike për banjë; preparate për lustrim; preparate për aromatizimin e dhomës; lustrime protezash; produkte për pastrimin e fytyrës; preparate për pastrimin e trupit dhe kujdesin për bukurinë.
;
5 - Farmaceutikë; preparate okulistike; solucion pastrues për sytë; pika e syve; lot artificial; fermentime për qëllime farmaceutike; fermente qumështi për qëllime farmaceutike; suplemente ushqyese; suplemente ushqimore për qëllime jo-mjekësore; suplementet dietikë dhe preparatet dietikë; suplemente dietikë për njerëzit jo për qëllime mjekësore; suplemente probiotike; suplemente dietikë të enzimave; suplemente dietikë të proteinave; suplemente dietikë për foshnjat; suplemente dietikë bimore për personat me kërkesa të veçanta dietikë; pambuk thithës; çajra bimorë për qëllime mjekësore; preparate farmaceutike për kujdesin e lëkurës; deodorantë për shtresa dhe tekstile; pomada për qëllime farmaceutike; peceta të lagura të ngopura me një locion farmaceutik; kripëra banje për qëllime mjekësore; fasha për shtresa; peshqirë sanitarë; dezinfektues për qëllime higjienike; antiseptikët; vajra medicinale; shirita ngjitës për qëllime mjekësore; solucion për lentet e kontaktit; pambuk për qëllime mjekësore; garzë për fasha; fasha ngjitëse; pastrues për

përdorim shtëpiak; peceta sanitare; dezinfektues; preparate antibakteriale; preparate antiseptike për kujdesin e trupit; kremra për foshnje [mjekësore]; kremëra për trupin [mjekësor]; krem i ftohtë për përdorim mjekësor; tampona për përdorim mjekësor; tamponët dezinfektues; peceta medicinale të ngopura; locion hidratues për trupin [farmaceutik]; solucion sterilizuese; preparate për deodorizimin e ajrit; shtresa e sterilizuar; suplemente vitaminash; suplemente ushqimore të shëndetshme për personat me kërkesa të veçanta dietike; infuzione me bimë medicinale; pluhur mjekësor për këmbët; kremra (medikamente -) për këmbët; mjetet shëruese për djersitjen e këmbëve; preparate për kujdesin e këmbëve për përdorim mjekësor; rrathë për mbrojtjen e kallove të këmbëve; fasha mbrojtëse për kallo; preparatet për trajtimin e kallove; ngjitës për protezat; ilaçet kundër insekteve; shampo mjekësore; sapun antibakterial; suplemente dietikë për kafshët.;

9 - Syze optike; produkte optike; syze për sporte.;

10 - Aparatet dhe instrumentet kirurgjikale; aparatet dhe instrumentet mjekësore; aparate dhe instrumente dentare; artikuj ortopedik; materiale qepje; aparate per perdorim nga tekniket dentare; mbrojtës të dhëmbëve për qëllime dentare; protezat dentare; masazhues për këmbët; aparatura për qëllime ortopedike; mbështetëse ortopedike për këmbët; shtresa për trajtimin korrigjues të gjendjeve të këmbëve; këpucë ortopedike; kasa syzesh; syze dielli; skelete të syzeve; zinxhirë syzesh; këllëfë për syze; shiritat e syzeve; pjesë për syze; lente syzesh; lentet e kontaktit.;

21 - Fill për qëllime dentare; mbajtëse për fill dentar; kits për kujdesin oral që përmbajnë furça dhëmbësh dhe fill; furça interdentale për pastrimin e dhëmbëve; furça dhëmbësh; kontejnerë për furça dhëmbësh; kokat për furça dhëmbësh elektrike; furça dhëmbësh , elektrike; sfungjer; sfungjer banje; sfungjerë kozmetikë; sfungjer trupi; sfungjerë për aplikimin e pluhurit të trupit; sfungjerë për makiazh; sfungjer fytyre për aplikimin e make up-it; krehër; çanta për krehër; furça; furça grimi; furça për higjenën personale; furça pastruese të lëkurës; artikujt për pastrimin e dhëmbëve; çanta kozmetike të pajisura; gërvishtës të shpinës; doreza gërryese për pastrim të lëkurës; furça rroje; jastëkët mbrojtës të fytyrës; spatula kozmetike; furçat e qerpikëve; furça vetullash; nebulizues për përdorim shtëpiak; avullues parfumesh; enë kozmetike; furça thonjsh; pajisje ultrasonike kundër mushkonjave; aparat deodorues për përdorim personal; pëlhura anti-statike për përdorim shtëpiak; metrazhe për fshirjen e lenteve optike.;

24 - Lecka për heqjen e makiazhit [tekstile] , të papërthithura me preparate tualeti; lecka për heqjen e makiazhit , prej tekstili.;

30 - Çajra bimorë; çaj për infuzion; infuzione , jo medicinale; propolisi për qëllime ushqimore; propolisi.;

35 - Reklamim; shërbime menaxhim biznesi; administrimi i biznesit; shërbime/menaxhimi komercial; shërbime për funksionet e zyrës; shërbime këshilluese për menaxhim biznesi në lidhje me franchising; asistencë menaxhimi; promovim shitjesh; organizimi i ekspozitave për biznes ose tregti; shërbime të menaxhimit të shitjeve; shërbime dyqanesh me pakicë në internet në lidhje me produktet kozmetike dhe të bukurisë; shërbime të tregtisë me pakicë në lidhje me tualetin; shërbime të tregtisë me pakicë të syzeve; shërbime të tregtisë elektronike me pakicë të syzeve; shërbime të tregtisë me pakicë të

produkteve optike; shërbime të tregtisë elektronike me pakicë të produkteve optike; shërbime të tregtisë me pakicë të kozmetikës; shërbime të tregtisë elektronike me pakicë të kozmetikës; shërbime të tregtisë me pakicë të parfumerisë dhe aromave; shërbime të tregtisë elektronike me pakicë të parfumerisë dhe aromave; shërbime të tregtisë me pakicë të produkteve farmaceutike; shërbime të tregtisë elektronike me pakicë të produkteve farmaceutike; shërbime të tregtisë me pakicë të suplementeve ushqimore; shërbime të tregtisë elektronike me pakicë të suplementeve ushqimore; shërbime të tregtisë me pakicë të dezinfektantëve; shërbime të tregtisë elektronike me pakicë të dezinfektantëve; shërbime të tregtisë me pakicë të instrumenteve mjekësore; shërbime të tregtisë elektronike me pakicë të instrumenteve mjekësore; shërbime të tregtisë me pakicë të mbajtëseve ortopedike; shërbime të tregtisë elektronike me pakicë të mbajtëseve ortopedike; shërbime të tregtisë me pakicë të aparaturave dhe instrumenteve dentare; shërbime të tregtisë elektronike me pakicë të aparaturave dhe instrumenteve dentare; shërbime të tregtisë elektronike me pakicë të preparateve pastruese; shërbime të tregtisë me pakicë të preparateve pastruese.
(526) PARAFARMACIA
(591)
(740) Renata Leka//
Rruga "Gjon Muzaka , ndërtesa 33 , hyrja 1 , apartamenti 4 , njësia administrative nr.10 , Tiranë.

---

(210) AL/T/2026/96
(540)



(730) CONAD-CONSORZIO NAZ. DETTAGLIANTI SOC.COOPERATIVA IN SIGLA CONAD // VIA MICHELINO , 59
40127 BOLOGNA (BO) – Itali.
, , IT//

(151) 10.11.2026
(180) 21.01.2036
(111) 28446
(300) EUIPO , 019282475 , 26/11/2025
(511) 3 - Solucion për pastrimin e lenteve të syzeve; lecka fshirëse të ngopura me një preparat pastrimi për pastrimin e syzeve; maskë e gomuar me xhel për sytë për qëllime kozmetike; pastrues sysh , jo për qëllime mjekësore.;
5 - Solucion pastrues për sytë; kompresat e syve; locione për sy për përdorim mjekësor; larje mjekësore të syve; preparatet për lubrifikimin e syve; pikat e syve; dezinfektues për lentet e kontaktit; solucion për lentet e kontaktit; solucion të

lagështimit të lenteve të kontaktit; preparate për pastrimin e lenteve të kontaktit.;
9 - Zmadhuesit optikë; syze optike; mallra optike; komponentët matës optik; qese për aparate optike; aparate dhe instrumente optike ; syze sportive; aparate dhe instrumente optike , përforcues dhe korrektorë; syze korrigjuese; syze inteligjente; mburoja ne forme syzesh; syze dëbore; mbrojtës sysh; syze për sporte; lente okulistike; aparat për larjen e lenteve të kontaktit. ;
10 - Instrumentet e ekzaminimit opetomjekësor; syze; kasa syzesh; qese për syze; syze dielli; lente syzesh; skelete të syzeve; zinxhirë syzesh; kordonët e syzeve; lentet e kontaktit; konteiner për lentet e kontaktit.;
21 - Metrazhe për fshirjen e lenteve optike.;
35 - Reklamim; shërbime menaxhim biznesi; administrimi i biznesit; shërbime/menaxhimi komercial; shërbime për funksionet e zyrës; shërbime këshilluese për menaxhim biznesi në lidhje me franchising; asistencë menaxhimi; promovim shitjesh; organizimi i ekspozitave për biznes ose tregti; shërbime të menaxhimit të shitjeve; shërbime të tregtisë me pakicë për syze; shërbime tregtie elektronike me pakicë për syze; shërbime të tregtisë me pakicë për produkte optike; shërbime tregtie elektronike me pakicë për produkte optike; shërbime të tregtisë me pakicë për dezinfektantë; shërbime tregtie elektronike me pakicë për dezinfektantë; shërbime të tregtisë me pakicë në lidhje me instrumentet mjekësore; shërbime të tregtisë elektronike me pakicë në lidhje me instrumentet mjekësore; shërbime të tregtisë elektronike me pakicë për produkte pastrimi; shërbime të tregtisë me pakicë në lidhje me produkte pastrimi; shërbime të tregtisë me pakicë për lente kontakti; shërbime të tregtisë elektronike me pakicë për lente kontakti; shërbime të tregtisë me pakicë për kuti/kontejnerë për lente kontakti; shërbime të tregtisë elektronike me pakicë për kuti/kontejnerë për lente kontakti; shërbime të tregtisë me pakicë për solucione për lente kontakti; shërbime të tregtisë elektronike me pakicë për solucione për lente kontakti; shërbime të tregtisë me pakicë për preparate pastrimi të lenteve të kontaktit; shërbime të tregtisë elektronike me pakicë për preparate pastrimi të lenteve të kontaktit; shërbime të tregtisë me pakicë për solucione pastrimi për lente syzesh; shërbime të tregtisë elektronike me pakicë për solucione pastrimi për lente syzesh; shërbime të tregtisë me pakicë për preparate për lubrifikim të syrit; shërbime të tregtisë elektronike me pakicë për preparate për lubrifikim të syrit; shërbime të tregtisë me pakicë për pjesë të syzeve; shërbime të tregtisë elektronike me pakicë për pjesë të syzeve; shërbime të tregtisë me pakicë për skelete syzesh; shërbime të tregtisë elektronike me pakicë për skelete syzesh; shërbime të tregtisë me pakicë për aparate dhe instrumente optike; shërbime të tregtisë elektronike me pakicë për aparate dhe instrumente optike.;
37 - Riparimi i instrumenteve optikë.;
44 - Shërbimet e okulistëve; testet optike; montimi i lenteve; shërbime informacioni në lidhje me lentet e kontaktit.
(526) OTTICO
(591) PORTOKALLI – E VERDHË - BLU E ÇELËT
(740) Renata Leka//
Rruga "Gjon Muzaka , ndërtesa 33 , hyrja 1 , apartamenti 4 , njësia administrative nr.10 , Tiranë.

(210) AL/T/2026/97

(540) BENESSITY OTTICO
(730) CONAD-CONSORZIO NAZ. DETTAGLIANTI SOC.COOPERATIVA IN SIGLA CONAD // VIA MICHELINO , 59
40127 BOLOGNA (BO) – Itali
, , IT//

(151) 10.11.2026
(180) 21.01.2036
(111) 28449
(300) EUIPO , 019282353 , 26/11/2025
(511) 3 - Solucion për pastrimin e lenteve të syzeve; lecka fshirëse të ngopura me një preparat pastrimi për pastrimin e syzeve; maskë e gomuar me xhel për sytë për qëllime kozmetike; pastrues sysh , jo për qëllime mjekësore.;
5 - Solucion pastrues për sytë; kompresat e syve; locione për sy për përdorim mjekësor; larje mjekësore të syve; preparatet për lubrifikimin e syve; pikat e syve; dezinfektues për lentet e kontaktit; solucion për lentet e kontaktit; solucion të lagështimit të lenteve të kontaktit; preparate për pastrimin e lenteve të kontaktit.;
9 - Zmadhuesit optikë; syze optike; mallra optike; komponentët matës optik; qese për aparate optike; aparate dhe instrumente optike ; syze sportive; aparate dhe instrumente optike , përforcues dhe korrektorë; syze korrigjuese; syze inteligjente; mburoja ne forme syzesh; syze dëbore; mbrojtës sysh; syze për sporte; lente okulistike; aparat për larjen e lenteve të kontaktit. ;
10 - Instrumentet e ekzaminimit opetomjekësor; syze; kasa syzesh; qese për syze; syze dielli; lente syzesh; skelete të syzeve; zinxhirë syzesh; kordonët e syzeve; lentet e kontaktit; konteiner për lentet e kontaktit.;
21 - Metrazhe për fshirjen e lenteve optike.;
35 - Reklamim; shërbime menaxhim biznesi; administrimi i biznesit; shërbime/menaxhimi komercial; shërbime për funksionet e zyrës; shërbime këshilluese për menaxhim biznesi në lidhje me franchising; asistencë menaxhimi; promovim shitjesh; organizimi i ekspozitave për biznes ose tregti; shërbime të menaxhimit të shitjeve; shërbime të tregtisë me pakicë për syze; shërbime tregtie elektronike me pakicë për syze; shërbime të tregtisë me pakicë për produkte optike; shërbime tregtie elektronike me pakicë për produkte optike; shërbime të tregtisë me pakicë për dezinfektantë; shërbime tregtie elektronike me pakicë për dezinfektantë; shërbime të tregtisë me pakicë në lidhje me instrumentet mjekësore; shërbime të tregtisë elektronike me pakicë në lidhje me instrumentet mjekësore; shërbime të tregtisë elektronike me pakicë për produkte pastrimi; shërbime të tregtisë me pakicë në lidhje me produkte pastrimi; shërbime të tregtisë me pakicë për lente kontakti; shërbime të tregtisë elektronike me pakicë për lente kontakti; shërbime të tregtisë me pakicë për kuti/kontejnerë për lente kontakti; shërbime të tregtisë elektronike me pakicë për kuti/kontejnerë për lente kontakti; shërbime të tregtisë me pakicë për solucione për lente kontakti; shërbime të tregtisë elektronike me pakicë për solucione për lente kontakti; shërbime të tregtisë me pakicë për preparate pastrimi të lenteve të kontaktit; shërbime të tregtisë elektronike me pakicë për preparate pastrimi të lenteve të kontaktit; shërbime të tregtisë me pakicë për solucione pastrimi për lente syzesh; shërbime të tregtisë elektronike me pakicë

për solucione pastrimi për lente syzesh; shërbime të tregtisë me pakicë për preparate për lubrifikim të syrit; shërbime të tregtisë elektronike me pakicë për preparate për lubrifikim të syrit; shërbime të tregtisë me pakicë për pjesë të syzeve; shërbime të tregtisë elektronike me pakicë për pjesë të syzeve; shërbime të tregtisë me pakicë për skelete syzesh; shërbime të tregtisë elektronike me pakicë për skelete syzesh; shërbime të tregtisë me pakicë për aparate dhe instrumente optike; shërbime të tregtisë elektronike me pakicë për aparate dhe instrumente optike.;
37 - Riparimi i instrumenteve optikë.;
44 - Shërbimet e okulistëve; testet optike; montimi i lenteve; shërbime informacioni në lidhje me lentet e kontaktit.
(526) OTTICO
(591)
(740) Renata Leka//
Rruga "Gjon Muzaka , ndërtesa 33 , hyrja 1 , apartamenti 4 , njësia administrative nr.10 , Tiranë.

---

(210) AL/T/2026/98
(540)

(730) CONAD-CONSORZIO NAZ. DETTAGLIANTI SOC.COOPERATIVA IN SIGLA CONAD // VIA MICHELINO , 59
40127 BOLOGNA (BO) – Itali.
, , IT//

(151) 10.11.2026
(180) 22.01.2036
(111) 28448
(300) EUIPO , 019282304 , 26/11/2025
(511) 3 - Solucion për pastrimin e lenteve të syzeve; lecka fshirëse të ngopura me një preparat pastrimi për pastrimin e syzeve; maskë e gomuar me xhel për sytë për qëllime kozmetike; pastrues sysh , jo për qëllime mjekësore.;
5 - Solucion pastrues për sytë; kompresat e syve; locione për sy për përdorim mjekësor; larje mjekësore të syve; preparatet për lubrifikimin e syve; pikat e syve; dezinfektues për lentet e kontaktit; solucion për lentet e kontaktit; solucion të lagështimit të lenteve të kontaktit; preparate për pastrimin e lenteve të kontaktit.;
9 - Zmadhuesit optikë; syze optike; mallra optike; komponentët matës optik; qese për aparate optike; aparate dhe instrumente optike ; syze sportive; aparate dhe instrumente optike , përforcues dhe korrektorë; syze korrigjuese; syze inteligjente; mburoja ne forme syzesh; syze dëbore; mbrojtës sysh; syze për sporte; lente okulistike; aparat për larjen e lenteve të kontaktit. ;
10 - Instrumentet e ekzaminimit opetomjekësor; syze; kasa syzesh; qese për syze; syze dielli; lente syzesh; skelete të syzeve; zinxhirë syzesh; kordonët e syzeve; lentet e kontaktit; konteiner për lentet e kontaktit.;
21 - Metrazhe për fshirjen e lenteve optike.;
35 - Reklamim; shërbime menaxhim biznesi; administrimi i biznesit; shërbime/menaxhimi komercial; shërbime për funksionet e zyrës; shërbime këshilluese për menaxhim biznesi në

lidhje me franchising; asistencë menaxhimi; promovim shitjesh; organizimi i ekspozitave për biznes ose tregti; shërbime të menaxhimit të shitjeve; shërbime të tregtisë me pakicë për syze; shërbime tregtie elektronike me pakicë për syze; shërbime të tregtisë me pakicë për produkte optike; shërbime tregtie elektronike me pakicë për produkte optike; shërbime të tregtisë me pakicë për dezinfektantë; shërbime tregtie elektronike me pakicë për dezinfektantë; shërbime të tregtisë me pakicë në lidhje me instrumentet mjekësore; shërbime të tregtisë elektronike me pakicë në lidhje me instrumentet mjekësore; shërbime të tregtisë elektronike me pakicë për produkte pastrimi; shërbime të tregtisë me pakicë në lidhje me produkte pastrimi; shërbime të tregtisë me pakicë për lente kontakti; shërbime të tregtisë elektronike me pakicë për lente kontakti; shërbime të tregtisë me pakicë për kuti/kontejnerë për lente kontakti; shërbime të tregtisë elektronike me pakicë për kuti/kontejnerë për lente kontakti; shërbime të tregtisë me pakicë për solucione për lente kontakti; shërbime të tregtisë elektronike me pakicë për solucione për lente kontakti; shërbime të tregtisë me pakicë për preparate pastrimi të lenteve të kontaktit; shërbime të tregtisë elektronike me pakicë për preparate pastrimi të lenteve të kontaktit; shërbime të tregtisë me pakicë për solucione pastrimi për lente syzesh; shërbime të tregtisë elektronike me pakicë për solucione pastrimi për lente syzesh; shërbime të tregtisë me pakicë për preparate për lubrifikim të syrit; shërbime të tregtisë elektronike me pakicë për preparate për lubrifikim të syrit; shërbime të tregtisë me pakicë për pjesë të syzeve; shërbime të tregtisë elektronike me pakicë për pjesë të syzeve; shërbime të tregtisë me pakicë për skelete syzesh; shërbime të tregtisë elektronike me pakicë për skelete syzesh; shërbime të tregtisë me pakicë për aparate dhe instrumente optike; shërbime të tregtisë elektronike me pakicë për aparate dhe instrumente optike.;
37 - Riparimi i instrumenteve optikë.;
44 - Shërbimet e okulistëve; testet optike; montimi i lenteve; shërbime informacioni në lidhje me lentet e kontaktit.
(526) OTTICO
(591) PORTOKALLI – E VERDHË - BLU E ÇELËT - E KUQE
(740) Renata Leka//
Rruga "Gjon Muzaka , ndërtesa 33 , hyrja 1 , apartamenti 4 , njësia administrative nr.10 , Tiranë.

---

(210) AL/T/2026/99

(540) BENESSITY OTTICO CONAD
(730) CONAD-CONSORZIO NAZ. DETTAGLIANTI SOC.COOPERATIVA IN SIGLA CONAD // VIA MICHELINO , 59
40127 BOLOGNA (BO) – Itali.
, , IT//

(151) 10.11.2026
(180) 22.01.2036
(111) 28447
(300) EUIPO , 019282284 , 26/11/2026
(511) 3 - Solucion për pastrimin e lenteve të syzeve; lecka fshirëse të ngopura me një preparat pastrimi për pastrimin e syzeve; maskë e gomuar me xhel për sytë për qëllime kozmetike; pastrues sysh , jo për qëllime mjekësore.;
5 - Solucion pastrues për sytë; kompresat e syve; locione për sy për përdorim mjekësor; larje mjekësore të syve; preparatet për lubrifikimin e syve; pikat e syve; dezinfektues për lentet e kontaktit; solucion për lentet e kontaktit; solucion të lagështimit të lenteve të kontaktit;

preparate për pastrimin e lenteve të kontaktit.;
9 - Zmadhuesit optikë; syze optike; mallra optike; komponentët matës optik; qese për aparate optike; aparate dhe instrumente optike ; syze sportive; aparate dhe instrumente optike , përforcues dhe korrektorë; syze korrigjuese; syze inteligjente; mburoja ne forme syzesh; syze dëbore; mbrojtës sysh; syze për sporte; lente okulistike; aparat për larjen e lenteve të kontaktit. ;
10 - Instrumentet e ekzaminimit opetomjekësor; syze; kasa syzesh; qese për syze; syze dielli; lente syzesh; skelete të syzeve; zinxhirë syzesh; kordonët e syzeve; lentet e kontaktit; konteiner për lentet e kontaktit.;
21 - Metrazhe për fshirjen e lenteve optike.;
35 - Reklamim; shërbime menaxhim biznesi; administrimi i biznesit; shërbime/menaxhimi komercial; shërbime për funksionet e zyrës; shërbime këshilluese për menaxhim biznesi në lidhje me franchising; asistencë menaxhimi; promovim shitjesh; organizimi i ekspozitave për biznes ose tregti; shërbime të menaxhimit të shitjeve; shërbime të tregtisë me pakicë për syze; shërbime tregtie elektronike me pakicë për syze; shërbime të tregtisë me pakicë për produkte optike; shërbime tregtie elektronike me pakicë për produkte optike; shërbime të tregtisë me pakicë për dezinfektantë; shërbime tregtie elektronike me pakicë për dezinfektantë; shërbime të tregtisë me pakicë në lidhje me instrumentet mjekësore; shërbime të tregtisë elektronike me pakicë në lidhje me instrumentet mjekësore; shërbime të tregtisë elektronike me pakicë për produkte pastrimi; shërbime të tregtisë me pakicë në lidhje me produkte pastrimi; shërbime të tregtisë me pakicë për lente kontakti; shërbime të tregtisë elektronike me pakicë për lente kontakti; shërbime të tregtisë me pakicë për kuti/kontejnerë për lente kontakti; shërbime të tregtisë elektronike me pakicë për kuti/kontejnerë për lente kontakti; shërbime të tregtisë me pakicë për solucione për lente kontakti; shërbime të tregtisë elektronike me pakicë për solucione për lente kontakti; shërbime të tregtisë me pakicë për preparate pastrimi të lenteve të kontaktit; shërbime të tregtisë elektronike me pakicë për preparate pastrimi të lenteve të kontaktit; shërbime të tregtisë me pakicë për solucione pastrimi për lente syzesh; shërbime të tregtisë elektronike me pakicë për solucione pastrimi për lente syzesh; shërbime të tregtisë me pakicë për preparate për lubrifikim të syrit; shërbime të tregtisë elektronike me pakicë për preparate për lubrifikim të syrit; shërbime të tregtisë me pakicë për pjesë të syzeve; shërbime të tregtisë elektronike me pakicë për pjesë të syzeve; shërbime të tregtisë me pakicë për skelete syzesh; shërbime të tregtisë elektronike me pakicë për skelete syzesh; shërbime të tregtisë me pakicë për aparate dhe instrumente optike; shërbime të tregtisë elektronike me pakicë për aparate dhe instrumente optike.;
37 - Riparimi i instrumenteve optikë.;
44 - Shërbimet e okulistëve; testet optike; montimi i lenteve; shërbime informacioni në lidhje me lentet e kontaktit.
(526) OTTICO
(591)
(740) Renata Leka//
Rruga "Gjon Muzaka , ndërtesa 33 , hyrja 1 , apartamenti 4 , njësia administrative nr.10 , Tiranë.

(210) AL/T/2026/107
(540)

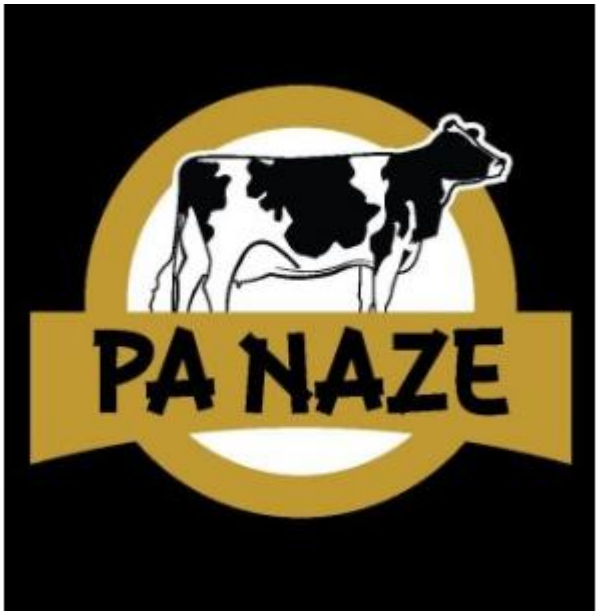

(730) A G S // Rruga "Faik Konica" , Pallati "Golden Park Residence" , hyrja nr. I , kati nr. 1 , zyra nr. 2 , Tiranë. , , AL//

(151) 10.11.2026
(180) 22.01.2036
(111) 28444
(511) 29 - Qumësht , produkte bulmeti , konkretisht qumësht i pijshëm , qumësht UHT , qumësht viskoz , krem qumështi pana UHT , qumësht me aroma frutash;dhallë;kos , kos me fruta , kos me çokollatë ose me kakao;pije jo-alkoolike të përziera me qumësht (tek të cilat dominon qumështi) , kefir , salcë kosi , salcë kosi me dhe pa erëza;krem djathi me dhe pa erëza , gjizë , djath i bardhë i butë , djath i bardhë i butë me fruta dhe erëza;produkte të përbëra kryesisht nga qumështi dhe aromatizues me xhelatinë dhe/ose niseshte si lidhëse;gjalpë , gjalpë i kulluar , gjalpë me erëza dhe preparate gjalpi , krem gjalpi , djathë dhe preparate të përbërë nga djathi , qumësht dhe hirrë pluhur për konsum nga njerëzit (ushqim për njerëzit) , krem qumështi pana UHT.
(526)
(591) e zezë; e bardhë; gold.
(740) Erind Kosova//
Rruga "Gjon Buzuku" , godinë me zonë kadastrale 8360 nr. pasurie 4/316 +2-N12 , 1001 , Tiranë.

(210) AL/T/2026/325
(540)



(730) SPEED TAXI APP 2011 // Bulevardi "Skenderbeu" , godina "Albetelecom" kati 3 , zona kadastrale 8593 numër pasurie 4/536 N3. , 4001 , Shkodër. , , AL//

(151) 17.11.2026
(180) 02.03.2036
(111) 28459
(511) 9 - Aplikacione kompjuterike të shkarkueshme për rezervimin ,

organizimin dhe menaxhimin e transportit të pasagjerëve;
Softuer i shkarkueshëm për lidhjen e ofruesve të shërbimeve të transportit me përdoruesit;
Softuer i shkarkueshëm për përpunimin e pagesave elektronike në lidhje me shërbimet e transportit;
Programe kompjuterike të regjistruara për menaxhimin e udhëtimeve dhe itinerareve.;
39 - Shërbime transporti me taksi;
Transport i pasagjerëve;Organizim dhe rezervim i transportit të pasagjerëve;Shërbime ndërmjetësimi në lidhje me transportin e pasagjerëve;Ofrim informacioni në lidhje me transportin.
(526) TAXI; SPEED
(591) E VERDHË; E ZEZË
(740) Irena Dimushi//
Rruga "Nikolla Lena" , ndërtesa 61 , hyrja 34 , apartamenti 17 , njësia administrative nr. 7 , Tiranë.

---

(210) AL/T/2026/329

(540) Dash PRO
(730) The Procter & Gamble Company // One Procter & Gamble Plaza , Cincinnati , Ohio 45202 , United States of America , , US//

(151) 12.11.2026
(180) 03.03.2036
(111) 28456
(511) 3 - Preparate zbardhuese dhe substanca të tjera për përdorim në larjen e rrobave; preparate për pastrim; preparate për lustrim; preparate për fërkim; preparate për gërryerje; aditive për larjen e rrobave; preparate për larjen e rrobave; detergjentë për larjen e rrobave; lëngje për larjen e rrobave; preparate për të lagur rrobat; substanca për përdorim në larjen e rrobave; agjentë shpëlarës për larjen e rrobave; vajra esencialë si aroma për përdorim në larjen e rrobave; preparate aromatizuese për përdorim në larjen e rrobave; sapunë dhe xhel; produkte shpëlarëse dhe preparate për zbutje; zbutës rrobash.;
35 - Ofrim informacioni dhe këshillim tregtar për konsumatorët në zgjedhjen e produkteve dhe shërbimeve.
(526) PRO
(591)
(740) Pinelopi Voko//
Rruga “Prokop Mima” , ndërtesa 49 , hyrja 41 , apartamenti 36 , njësia administrative nr.5 , Tiranë.

---

(210) AL/T/2026/335
(540)



(730) Flori Kariçi // Rruga "Myslim Shyri" pallati.46/1 , shkalla 1 , kati1 , apartamenti 2 , Tiranë. , , AL//

(151) 17.11.2026

(180) 04.03.2036
(111) 28458
(300)
(511) 29 - Mish dhe produkte mishi; mish i freskët; mish i përpunuar; mish i pjekur; mish i skuqur; hamburgerë (mish i përgatitur); produkte me bazë viçi; produkte me bazë pule; fileto pule; produkte pule të përpunuara; qofte; suxhukë; sallam; proshutë; nënprodukte mishi; produkte mishi për sanduiçe; ushqime të gatshme me bazë mishi; ushqime të ngrira me bazë mishi; ushqime të konservuara me bazë mishi; patate të përpunuara; patate të skuqura; produkte të përpunuara me bazë patate; djathë; produkte bulmeti; salca me bazë mishi; salca me bazë qumështi;
43 - Shërbime restoranti; shërbime fast food; shërbime bar-restoranti; shërbime snack-bar; shërbime të ushqimit për konsum në vend; shërbime ushqimi për marrje me vete; shërbime të shpërndarjes së ushqimit; shërbime kateringu; përgatitje dhe furnizim me ushqim dhe pije për konsum të menjëhershëm; ofrim i ushqimit dhe pijeve për klientë; shërbime të rezervimit në restorant; shërbime të kuzhinës për përgatitje ushqimi
(526) BURGER; PREMIUM QUALITY
(591) portokalli; e bardhe
(740) Erdi Lula//
Shyqyei Bërxolli; ndërtesa. 31; hyrja. 3; apartamenti. 21; njësia administrative numër 10; njësia bashkiake numër 10; 1001; Tiranë.

---

(210) AL/T/2026/358
(540)



(730) Paulina Babameto // Lagjia "Çfake" , rruga "Qazim Babameto" , Gjirokaster , godina numër 8 , Gjirokastër. , , AL//

(151) 11.11.2026
(180) 10.03.2036
(111) 28451
(511) 35 - Shërbime të reklamimit; shërbime të menaxhimit , organizimit dhe administrimit të biznesit; funksione zyre; shërbime të shitjes me shumicë për lule natyrale dhe artificiale , buqeta me lule dhe kurora me lule; shërbime të prezanimit të mallrave në mediat e komunikimit , për qëllime të shitjes me pakicë; shërbime të marketingut; shërbime të demonstrimit të mallrave; shërbime të ofrimit të informacionit tregtar dhe këshillimit për konsumatorët në përzgjedhjen e produkteve dhe shërbimeve; shërbime të ofrimit të informacionit të biznesit; shërbime të asistencës për menaxhimin e biznesit.;

42 - Dizajnimi i dekorimit të brendshëm; dizajn i brendshëm; dizajn i paketimit.;
44 - Shërbime floristike; Shërbime për kompozimin dhe rregullimin e luleve; krijim kurorash me lule; shërbime fidanishte për bimë; kopshtari peizazhi.
(526) Lule
(591) e gjelbërt; e artë
(740) Etlon Peppo//
Rruga "Hysen Çino"; ndërtesa. 28; hyrja 1;njësia administrative numër 2; njësia bashkiake numër 2; 1010; Tiranë.

---

(210) AL/T/2026/468
(540)

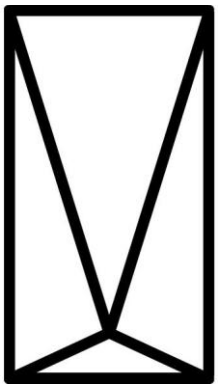

(730) AVATR Technology (Chongqing) Company Limited // Building 11 , 101 Zizhu Road , Kangmei Street , Liangjiang New Area , Chongqing , China , , CN//

(151) 11.11.2026
(180) 07.04.2036
(111) 28452
(300)
(511) 12 - Automobila elektrikë; automjete pa shofer [automjete që vetëdrejtohen]; automjete; automjete sportive; amortizator për automobila; shasi automobilash; motorë , elektrikë , për mjete tokësore; timona për automobila; rrota për automobila; trupa automobilash; jastëkë frenash për automobila; kuti shpejtësie për mjete tokësore; pasqyra të pasme; automobila të kontrolluar në distancë , përveç lodrave; jastëkë ajri (pajisje sigurie për automobila); leva marshi për automobila; zinxhirë gomash për mjete tokësore; motorë (engines) për mjete tokësore; mekanizma të shtytjes për mjete tokësore; bashkues (couplings) për mjete tokësore; goma për rrota automobilash; tapiceri për automobila; sedilje për automobila; parakolpë për automobila; rripa sigurie për sediljet e automobilave; frena për automobila; fshirëse xhami për automobila; xhamat e përparmë (windscreens).
(526)
(591)
(740) Pinelopi Voko//
Rruga “Prokop Mima” , ndërtesa 49 , hyrja 41 , apartamenti 36 , njësia administrative nr.5 , Tiranë.

---

(210) AL/T/2026/470
(540)

AVATR

(730) AVATR Technology (Chongqing) Company Limited // Building 11 , 101 Zizhu Road , Kangmei Street , Liangjiang New Area , Chongqing , China , , CN//

(151) 11.11.2026
(180) 07.04.2036
(111) 28454
(300)
(511) 9 - Terminale me ekran me prekje interaktive; programe kompjuterike , të shkarkueshme; programe kompjuterike , të regjistruara; aparate për përpunimin e të dhënave; pajisje periferike kompjuterike; softuerë kompjuterikë , të regjistruar; trekëndësha paralajmërues për automobile të prishur; aparate të sistemit të pozicionimit global (GPS); radio për automobila; aparate navigimi për automobila (kompjuterë të integruar në bord); telefona inteligjentë; mbajtëse për telefona në automjete; kamera për panelin e përparmë të automobilave; kamera të pasme për automobila; aparat me ekran projeksioni për automobila; simulatorë për drejtimin dhe kontrollin e automobilave; aparate për kontrollin e shpejtësisë për automobila; çelësa elektronikë që funksionojnë si pajisje telekomandimi; pajisje mbrojtëse për përdorim personal kundër aksidenteve; instalime kundër vjedhjes , elektrike; bateri elektrike; karikues baterie; stacione karikimi për automobila elektrikë; bateri elektrike për automobila.
(526)
(591)
(740) Pinelopi Voko//
Rruga “Prokop Mima” , ndërtesa 49 , hyrja 41 , apartamenti 36 , njësia administrative nr.5 , Tiranë.

---

(210) AL/T/2026/471
(540)

AVATR

(730) AVATR Technology (Chongqing) Company Limited // Building 11 , 101 Zizhu Road , Kangmei Street , Liangjiang New Area , Chongqing , China , , CN//

(151) 11.11.2026
(180) 07.04.2036
(111) 28453
(511) 37 - Instalimi dhe riparimi i pajisjeve të ngrohjes; instalimi , mirëmbajtja dhe riparimi i makinerive; eliminimi i ndërhyrjeve në aparate elektrike; stacione shërbimi për automobila (furnizim me karburant dhe mirëmbajtje); mirëmbajtja dhe riparimi i automobilave motorikë; pastrimi i automobilave; riparimi dhe mirëmbajtja e automobilave elektrikë; trajtim kundër ndryshkut për automobila; karikimi i baterive të automobilave; shërbime riparimi në rast prishjeje të automobilave; mirëmbajtja e automobilave; lubrifikimi i automobilave; mbrojtje kundër ndryshkut; ritrajtim i gomave; riparimi i gomave prej gome; balancimi i gomave; instalimi dhe riparimi i alarmit kundër vjedhjes.
(526)

(591)
(740) Pinelopi Voko//
Rruga “Prokop Mima” , ndërtesa 49 , hyrja 41 , apartamenti 36 , njësia administrative nr.5 , Tiranë.

---

(210) AL/T/2026/472
(540)



(730) INSPEKTORIATI SHTETEROR TE PUNES // Rruga "Dervish Hima" , te ish-Klani , Ndërtesa 2609 , Tiranë 1001 , Shqipëri. , , AL//

(151) 16.11.2026
(180) 21.04.2036
(111) 28457
(300)
(511) 42 - Ofrimi i platformës si shërbim (PaaS) për analizën e riskut , për planifikimin e inspektimit , rritjen e kapaciteteve profesionale të inspektorëve të punës , monitorimin , rritjen e cilësisë së vendimarrjes dhe ndërgjegjësimin e punëdhënësve.
(526) INTELIGJENCË DHE ANALIZË RISKU

(591) gri; e bardhë; vishnje dhe vishnje e hapur
(740) Eljo Mucaj//
Rruga "Dervish Hima" , te ish-Klani , Ndërtesa 2609 , Tiranë 1001 , Shqipëri.

---

(210) AL/T/2026/522
(540)



(730) Selim Balika // Babrru , rruga "Betim Muça" , zona kadastrale 1066 , pasuria nr. 78/2 , AB989EI , Paskuqan , Tiranë. , , AL//

(151) 12.11.2026
(180) 17.04.2036
(111) 28455
(300)
(511) 30 - Mjalte , qumesht blete
(526) MBRETERESHA
(591) BARDHE; KAFE; PORTOKALLI; BLU
(740) Nazri Haxhiu//
Rruga "Met Dap Këllezi" , nd. 2 , h. 2 , njësia administrative nr. 2 , njësia bashkiake nr. 2 , 1003 , Tiranë , Shqipëri.

NDRYSHIME NË REGJISTRIN E OBJEKTEVE TË PRONËSISË INDUSTRIALE

NDRYSHIME NË PRONËSI TË PATENTËS/ MODELIT TË PËRDORIMIT

(11) 9311
(21) AL/P/2020/234
(54) PËRBËRJE PËR PËRDORIM LOKAL QË PËRMBAJNË FIPRONIL DHE PERMETRIN DHE METODAT E PËRDORIMIT
(97) EP2816898 / 22.01.2020
(73) Boehringer Ingelheim Vetmedica GmbH/ Binger Strasse 173 55216 Ingelheim am Rhein DE

(74) Ela Panidha
Zhan D'Ark; Nd. 2; H. 3; Ap. 15; Njësia Administrative Nr. 10; Njesia bashkiake nr. 10; 1001; Tiranë , TIRANË , Tiranë

NDRYSHIME NË ADRESËN E PRONARIT TË PATENTËS/ MODELIT TË PËRDORIMIT

(11) 13849
(21) AL/P/2026/432
(54) FORMULIME TË ANTITRUPAVE
(97) EP3893841// 15.04.2026
(73) MorphoSys GmbH/Sophie-Germain-Straße 10 , 90443 Nürnberg / DE. DE

(74) Krenar Loloçi
ZEF JUBANI; Nd. 15; H. 15; Ap. 26; NJËSIA ADMINISTRATIVE NR. 5; NJËSIA BASHKIAKE NR. 5; 1019; TIRANË , TIRANË , TIRANË

MARKA TË RIPËRTËRIRA

(210) AL/T/1996/1241

(540) BUDGET
(730) Budget Rent A Car System , Inc. (a Corporation of the State of Delaware) // 379 Interpace Parkway Parsippany , New Jersey 07054 , , US//

(180) 15.03.2036
(111) 7676
(511) 39

---

(210) AL/T/2006/212
(540)

孔子课堂 Confucius Classroom

(730) CENTER FOR LANGUAGE EDUCATION AND COOPERATION // BLOCK A , DESHENG UP-TOWN , 129
DESHENGMENWAI STREET , XICHENG DISTRICT , BEIJING , 100101 , CHINA , , //

(180) 18.05.2036
(111) 10903
(511) 41

---

(210) AL/T/2006/212
(540)

孔子课堂 Confucius Classroom

(730) CENTER FOR LANGUAGE EDUCATION AND COOPERATION // BLOCK A , DESHENG UP-TOWN , 129
DESHENGMENWAI STREET , XICHENG DISTRICT , BEIJING , 100101 , CHINA , , //

(180) 18.05.2036
(111) 10903
(511) 41

(210) AL/T/2006/213
(540)



(730) CENTER FOR LANGUAGE EDUCATION AND COOPERATION // BLOCK A , DESHENG UP-TOWN , 129 DESHENGMENWAI STREET , XICHENG DISTRICT , BEIJING , 100101 , CHINA , , //

(180) 18.05.2036
(111) 10902
(511) 41

(210) AL/T/2006/430
(540)



(730) FRASERS GROUP TRADING LIMITED // Unit A , Brook Park East , Shirebrook , NG20 8RY , United Kingdom , , UK//

(180) 05.09.2036
(111) 11270
(511) 35

(210) AL/T/2006/515

(540) SENDERO
(730) VIÑA CONCHA Y TORO S.A. // Nueva Tajamar 481 , Torre Norte , Piso 15 , Las Condes , Santiago , , CL//

(180) 06.11.2036
(111) 11298
(511) 33

(210) AL/T/2006/517

(540) CASILLERO DEL DIABLO
(730) VIÑA CONCHA Y TORO S.A. // Nueva Tajamar 481 , Torre Norte , Piso 15 , Las Condes. Santiago , , CL//

(180) 06.11.2036
(111) 11300
(511) 33

---

(210) AL/T/2006/518

(540) TERRUNYO
(730) VIÑA CONCHA Y TORO S.A. // Nueva Tajamar 481 , Torre Norte , Piso 15 , Las Condes. Santiago , , CL//

(180) 06.11.2036
(111) 11301
(511) 33

---

(210) AL/T/2006/519

(540) TRIO
(730) VIÑA CONCHA Y TORO S.A. // Nueva Tajamar 481 , Torre Norte , Piso 15 , Las Condes. Santiago , , CL//

(180) 06.11.2036
(111) 11302
(511) 33

---

(210) AL/T/2006/520

(540) SUNRISE
(730) VIÑA CONCHA Y TORO S.A. // Nueva Tajamar 481 , Torre Norte , Piso 15 , Las Condes. Santiago , , CL//

(180) 06.11.2036
(111) 11303
(511) 33

---

(210) AL/T/2006/521

(540) FRONTERA
(730) VIÑA CONCHA Y TORO S.A. // Nueva Tajamar 481 , Torre Norte , Piso 15 , Las Condes , Santiago. , , CL//

(180) 06.11.2036
(111) 11304
(511) 33

---

(210) AL/T/2006/613
(540)



(730) FRESH SH.P.K. // Gjirokastër , Gjirokastër , Km 15 , Rruga Nacionale Gjirokastër - Kakavije , Dropull , Objekti me nr. Pasurie 38/6 , Zona Kadastrale 1808
, , AL//

(180) 27.12.2026
(111) 11439
(511) 32

---

(210) AL/T/2006/614
(540)



(730) FRESH SH.P.K. // Gjirokastër , Km 15 , Rruga Nacionale Gjirokastër - Kakavije , Dropull , Objekti me nr. Pasurie 38/6 , Zona Kadastrale 1808 , , //

(180) 27.12.2036
(111) 11441
(511) 32

---

(210) AL/T/2006/615
(540)

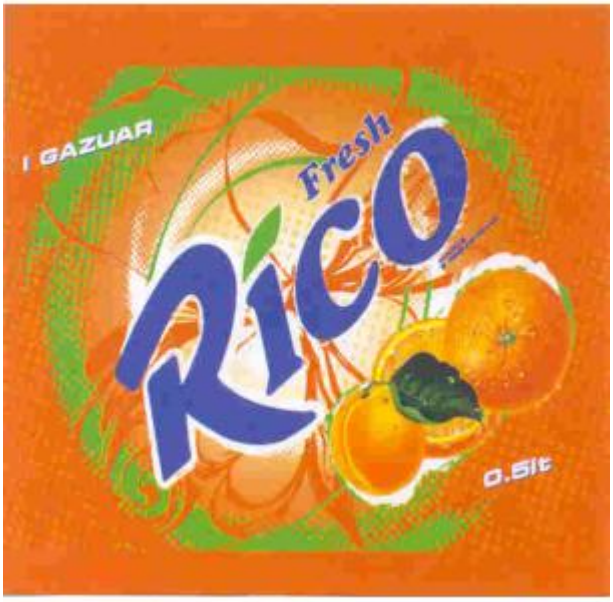

(730) FRESH SH.P.K. // Gjirokastër , Km 15 , Rruga Nacionale Gjirokastër - Kakavije , Dropull , Objekti me nr. Pasurie 38/6 , Zona Kadastrale 1808 , , AL//

(180) 27.12.2036
(111) 11442
(511) 32

---

(210) AL/T/2006/616
(540)



(730) FRESH SH.P.K. // Gjirokastër , Km 15 , Rruga Nacionale Gjirokastër - Kakavije , Dropull , Objekti me nr. Pasurie 38/6 , Zona Kadastrale 1808 , , AL//

(180) 27.12.2036
(111) 11443
(511) 32

---

(210) AL/T/2006/617
(540)



(730) FRESH SH.P.K. // Gjirokastër , Km 15 , Rruga Nacionale Gjirokastër - Kakavije , Dropull , Objekti me nr. Pasurie 38/6 , Zona Kadastrale 1808 , , AL//

(180) 27.12.2036
(111) 11444
(511) 32

---

(210) AL/T/2006/71
(540)

孔子学院 Confucius Institute

(730) CENTER FOR LANGUAGE EDUCATION AND COOPERATION // BLOCK A , DESHENG UP-TOWN , 129 DESHENGMENWAI STREET , XICHENG DISTRICT , BEIJING , 100101 , CHINA , , //

(180) 01.03.2036
(111) 11045
(511) 41

(210) AL/T/2007/19
(540)



(730) FRESH SH.P.K. // Gjirokastër , Km 15 , Rruga Nacionale Gjirokastër - Kakavije , Dropull , Objekti me nr. Pasurie 38/6 , Zona Kadastrale 1808 , , AL//

(180) 11.01.2037
(111) 11440
(511) 32

---

(210) AL/T/2007/20
(540)



(730) FRESH SH.P.K. // Gjirokastër , Km 15 , Rruga Nacionale Gjirokastër - Kakavije , Dropull , Objekti me nr. Pasurie 38/6 , Zona Kadastrale 1808 , , AL//

(180) 11.01.2037
(111) 11445
(511) 32

---

(210) AL/T/2016/1038
(540)



(730) ALB-ZEUS SH.P.K // Rruga Teodor Keko , Pallati G.B-a , Kati 1 Zona Kadastrale 3866 , nr pasurie 305/318+4- N8 Yzbesrisht Tirane , , //

(180) 28.12.2036
(111) 18212
(511) 11

NDRYSHIME TË EMRIT TË PRONARIT TË MARKËS TREGTARE

(111) 11270
(210) AL/T/2006/430
(540)



(730) FRASERS GROUP TRADING LIMITED // Unit A , Brook Park East , Shirebrook , NG20 8RY , United Kingdom , , UK//

NDRYSHIME NË ADRESËN E PRONARIT TË MARKËS TREGTARE

(111) 11535
(210) AL/T/2006/506

(540) MAX & CO.
(730) Max Mara Fashion Group S.r.l. // Via Pietro Giannone 10 , 10121 Torino , Italy , , //

---

(111) 17719
(210) AL/T/2016/701

(540) MYSIMBA
(730) NALPROPION PHARMACEUTICALS LLC // 155 Franklin Road , Suite 450 , Brentwood , Tennessee 37027 , United States of America , , //

---

(111) 20391
(210) AL/T/2019/658
(540)



(730) Kite Pharma , Inc. // 333 Lakeside Drive Foster City , California 94404 , USA , , //

---

(111) 20395
(210) AL/T/2019/693
(540)



(730) Kite Pharma , Inc.(a Delaware corporation) // 333 Lakeside Drive
Foster City , California 94404 , USA , , //

(111) 20410
(210) AL/T/2019/730
(540)



(730) Kite Pharma , Inc.(Delaware corporation) // 333 Lakeside Drive Foster City , California 94404 , USA , , //

---

(111) 21939
(210) AL/T/2021/167

(540) YESCARTA
(730) Kite Pharma , Inc.(Delaware corporation) // 2400 Broadway , Santa Monica , California 90404/ USA , , US//

MARKA TREGTARE TË DORËHEQURA

(111)
(210) AL/T/2026/1005
(540) **KORMESIC**
(730) Guangzhou Zhongxiang Beauty Co. , Ltd. // Address Room 4101 , No. 318 , Jinzhong Heng Road , Baiyun District , Guangzhou City , Guangdong Province , China , , CN//

(740) Krenar Loloçi//
Rruga "Zef Jubani" , ndërtesa 15 , hyrja 15 , apartamenti 26 , njësia administrative nr. 5 , Tiranë.

MARKA TË REFUZUARA

(210) AL/T/2025/1257
(540)



(593) Markë figurë
(730) H E K L A // Rruga "Plazhi"/13 , hyrja nr. 1 , apartamenti 66 , nr. pasurie 59/114/ND+1-66 , Durrës. , , AL//

(591) e kuqe; e bardhë
(740) Ëngjëllush Musa//
Rruga "Plazhi"/13 , hyrja nr. 1 , apartamenti 66 , nr. pasurie 59/114/ND+1-66 , Durrës.
(511) 16 - Materiale të shkruara dhe të printuara materiale të botuara libra revista banera fletëpalosje materiale promocionale të
printuara prej letre dhe plastik.
35 - Reklama dhe publicitet nëpërmjet materialeve të botuara me fletëpalosje , baner , poster , reklama ndermjet kanaleve dixitale , mediave audiovizive shërbime të shitjes fizike: kapele filxhan këpucë me vrima syze valixhe çorape të bardha peshqir bluze me jakë rumbullakët bluze me jake pantallona të shkurtra kostume të gjata sportive ëmblëma metalike çanta e madhe e shpatullave ripat byzylykë xhakete sportive dimërore kundër shiut topa loje basketbolli topa loje volejbolli termus uji shërbimet të shitjes të produkteve si: kapele filxhan këpucë me vrima syze valixhe çorape te bardha çorape të kuqe peshqir çanta e pasme bluze me jakë rrumbullakët bluzë me jake pantallona të shkurtra kostume të gjata sportive ëmblema metalike çanta e madhe e shpatullave ripat byzylykë xhaketë sportive dimërore kundër shiut topa loje basketbolli topa loje volejbolli termus uji nëpërmjet kanaleve dixhitale , teleshitjet funksione zyre.
38 - Shërbimet të ofrimit transmetimit të televizionit kabllor komunikimet me telefon cellular komunikimet me terminale kompjuterike komunikimet permes rrjeteve me fibra optike / komunikimet nga rjetet me fibra optike komunikimet me telegrame komunikimet me telefon transmetimi i mesazheve dhe imazheve me ndihmën e kompjuterit shërbimet e tabelës elektronike të buletinit [shërbimet e telekomunikacionit] transmetim facsimile shërbimet e geolokacionit [shërbimet e telekomunikacionit dërgimi i mesazhit , shërbimet e agencive të lajmeve shërbime paging [radio , telefon ose mjete të tjera të komunikimit elektronik sigurimi i aksesit në rrjetet blockchain duke siguruar akses në bazat e të dhënave ofrimi i dhomave të bisedave në mjedise virtuale ofrimin e informacionit në fushën e telekomunikacionit ofrimi i dhomave të bisedave në internet ofrimi i forumeve online ofrimi i forumeve online të bazuara në realitetin virtual për bashkëpunimin e punës ofrimi i kanaleve të telekomunikacionit për shërbimet e teleshopingut sigurimi i lidhjeve te telekomunikacionit në një rrjet global kompjuterik sigurimi i aksesit të përdoruesit në rjetet globale kompjuterike trans metim radiofonik komunikimet

radio marrja me qira e kohës së aksesit në rrjetet globale kompjuterike marrja me gira e aparateve facsimile marrja me qira e aparateve për dërgimin e mesazheve marrja me gira e modemeve marrja me qira e telefonave inteligente marja me qira e pajisjeve të telekomunikacionit marrja me qera e telefonave transmetim satelitor transmetimi i të dhënave shërbimet e rrugës dhe kryqëzimit te telekomunikacionit sherbimet e telekonferencës shërbimet telegrafike sherbimet telefonike transmetim televiziv shërbimet e teleksit transmetimi i skedarëve dixitalë transmetimi i postës elektronike transmetimi i kartolinave pershëndetese në internet transmetimi i podkasteve transmetimi i telegrameve transmetim video sipas kerkeses shërbimet e videokonferencave shërbimet e postës zanore transmetim pa tel.

---

(210) AL/T/2025/1968
(540)



(593) Markë figurë

(730) CFO PHARMA // Mëzez , rruga "Pavarësia" , ndërtesa nr. 1 , Kashar. , , AL//

(591) Portokalli , jeshile , lejla , e kuqe
(740) Ines Abdyli//
Rruga " Zonja Çurre" , ndërtesa 58 , hyrja 1 , njësia administrative nr. 2 , njësia bashkiake nr. 2 , Tiranë.
(511) 5 - Preparate farmaceutike , mjekësore dhe veterinare substanca dhe ushqime dietike të adaptuara për përdorim mjekësor dezinfektant preparate për zhdukjen e paraziteve , fungicideve dhe pesticideve.
